



TRIBUNALE DI REGGIO CALABRIA

Sezione Fallimentare
Procedura n. 5/2019 - G.D. dr.ssa Ambra Alvano

ALLEGATO N.1:

Atto di nomina del C.T.U. del 01/02/2022

Ingegnere Massimo Viglianisi
Via del Gelsomino n°8 C.A.P. 89128
Reggio di Calabria
p: +39 0965 817844
m: +39 3317058456
e-mail: viglianisi81@gmail.com
PEC: massimo.viglianisi@ingpec.eu



TRIBUNALE di REGGIO CALABRIA
SEZIONE FALLIMENTARE

5/2019 N.R.Fall.

V° il g.d., dr.ssa Ambra Alvano;

letta l'istanza del curatore del 6.10.2021;

considerato che non è operante il competente CdC;

letto l'art. 41, co. 4, L.Fall.;

autorizza la nomina del consulente, nella persona dell'Ing. Massimo Viglianisi.

[REDACTED]

[REDACTED]

Reggio Calabria, 01/02/2022

Il giudice del.
dr.ssa Ambra Alvano



TRIBUNALE DI REGGIO CALABRIA

Sezione Fallimentare
Procedura n. 5/2019 - G.D. dr.ssa Ambra
Alvano

ALLEGATO N.2: DOCUMENTAZIONE FOTOGRAFICA – BENI MOBILI

Ingegnere Massimo Viglianisi
Via del Gelsomino n°8 C.A.P. 89128
Reggio di Calabria
p: +39 0965 817844
m: +39 3317058456
e-mail: viglianisi81@gmail.com
PEC: massimo.viglianisi@ingpec.eu



Figura 1: Caricatore gommato HANOMAG mod. 55D



Figura 2: Rullo BOMAG mod. BW 161 AD



Figura 3: Rullo SIMESA



Figura 4: Motrice MAN 19362 NUTZFAHRZEUG – con Semirimorchio COMETTO SA3LA (pianale) targato: RC004948



Figura 5: Caricatore gommato HANOMAG mod. 44



Figura 6: Compressore ATLAS



Figura 7: Autocarro con cassone a sponde FIAT 110 39HP

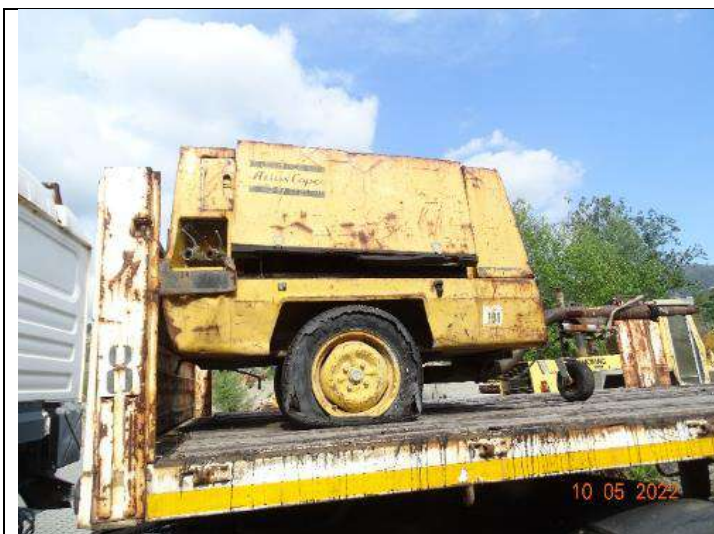

Figura 8: Autocarro con cassone a sponde MAN NUTZFAHRSEUGE F07



Figura 9: Autocarro con cassone a sponde VOLKSWAGEN 14DJK11



Figura 10: Rullo BITELLI mod. DTV 345



Figura 11: Vibrofinitrice BITELLI mod. BB632



Figura 12: Vibrofinitrice BITELLI mod. BB670



Figura 13: Skid loader CATERPILLAR mod. 268B con spazzolone, fresa e benna



Figura 14: Minipala VENIERI mod. VF 1.33



Figura 15: Terna VENIERI mod. 8.23



Figura 16: Autogru COLES mod 25 ton



Figura 17: Autocarro con cassone ribaltabile e gru MAN NUTZFAHRZEUGE 33 372 DF B



Figura 18: Skid loader CATERPILLAR mod. 248

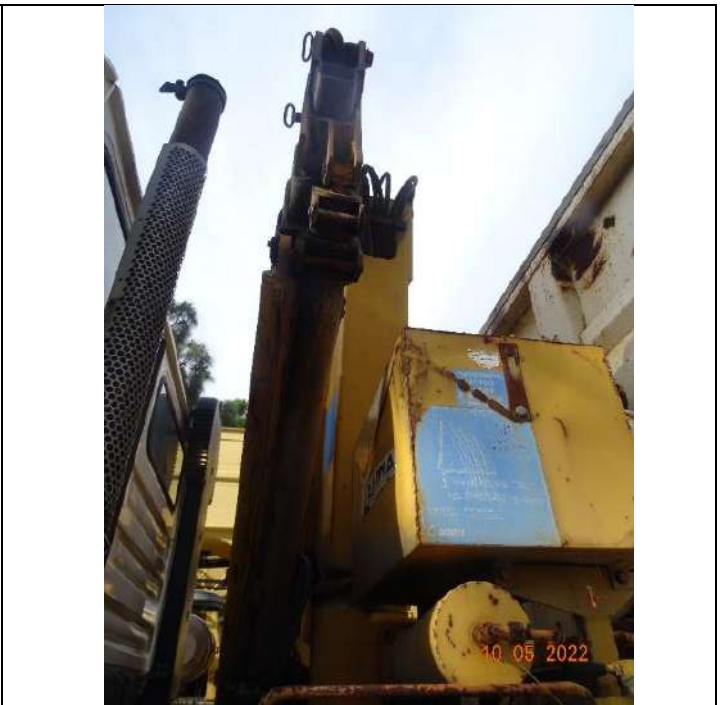

Figura 19: Semirimorchio-cisterna ACERBI AF03T



Figura 20: Semirimorchio METRA S49TL con Cassone a Sponde



TRIBUNALE DI REGGIO CALABRIA

Sezione Fallimentare
Procedura n. 5/2019 - G.D. dr.ssa Ambra Alvano

ALLEGATO N.3:

**Visura catastale del bene immobile così
identificato: Sezione RC, Foglio 122, Particella
611, Subalterno 10**

Ingegnere Massimo Viglianisi

Via del Gelsomino n°8 C.A.P. 89128

Reggio di Calabria

p: +39 0965 817844

m: +39 3317058456

e-mail: viglianisi81@gmail.com

PEC: massimo.viglianisi@ingpec.eu

Catasto fabbricati

Visura storica per immobile

Situazione degli atti informatizzati dall'impianto meccanografico al 10/05/2022



Immobile di catasto fabbricati



Causali di aggiornamento ed annotazioni

Informazioni riportate negli atti del catasto al 10/05/2022

Dati identificativi: Comune di **REGGIO DI CALABRIA (H224) (RC)**

Sez. Urb. **RC** Foglio **122** Particella **611** Subalterno **10**

Partita: **23443**

Particelle corrispondenti al catasto terreni

Comune di **REGGIO DI CALABRIA (H224A) (RC)**

Foglio **122** Particella **611**

Classamento:

Rendita: **Euro 418,33**

Zona censuaria **1**,

Categoria **A/3^a**, Classe **3**, Consistenza **4,5 vani**

Sez. Urb. **RC** Foglio **122** Particella **611** Subalterno **10**

Indirizzo: VIA SANTA LUCIA AL PARCO n. 23 Piano 2

Dati di superficie: Totale: **98 m²** Totale escluse aree scoperte ^{b)}: **94 m²**

> Intestati catastali

➤ 1. GIENNE COSTRUZIONI SPA (CF 00342900800)

Sede in REGGIO DI CALABRIA (RC)

Diritto di: Proprieta'

> Dati identificativi

📅 dall'impianto al 26/11/2004

Immobile predecessore

Comune di **REGGIO DI CALABRIA (H224) (RC)**

Sez. Urb. **RC** Foglio **122** Particella **400** Subalterno

6

Impianto meccanografico del 30/06/1987

📅 dal 26/11/2004

Immobile attuale

Comune di **REGGIO DI CALABRIA (H224) (RC)**

Sez. Urb. **RC** Foglio **122** Particella **611** Subalterno

10

VARIAZIONE MODIFICA IDENTIFICATIVO del 26/11/2004 Pratica n. RC0252838 in atti dal 26/11/2004 VARIAZIONE PER MODIFICA IDENTIFICATIVO - ALLINEAMENTO MAPPE (n. 32709.6/2004)

> **Indirizzo**

📅 **dall'impianto al 26/11/2004**

Impianto meccanografico del 30/06/1987

Immobile predecessore

Comune di **REGGIO DI CALABRIA (H224) (RC)**
Sez. Urb. **RC** Foglio **122** Particella **400** Subalterno
6
VIA SANTA LUCIA AL PARCO n. 23 Piano 2
Partita: **23443**

📅 **dal 26/11/2004**

VARIAZIONE MODIFICA IDENTIFICATIVO del
26/11/2004 Pratica n. RC0252838 in atti dal 26/11/2004
VARIAZIONE PER MODIFICA IDENTIFICATIVO -
ALLINEAMENTO MAPPE (n. 32709.6/2004)

Immobile attuale

Comune di **REGGIO DI CALABRIA (H224) (RC)**
Sez. Urb. **RC** Foglio **122** Particella **611** Subalterno
10
VIA SANTA LUCIA AL PARCO n. 23 Piano 2
Partita: **23443**

> **Dati di classamento**

📅 **dall'impianto al 01/01/1992**

Impianto meccanografico del 30/06/1987

Immobile predecessore

Comune di **REGGIO DI CALABRIA (H224) (RC)**
Sez. Urb. **RC** Foglio **122** Particella **400** Subalterno
6
Rendita: **Lire 1.332**
Zona censuaria **1**
Categoria **A/3^o**, Classe **3**, Consistenza **4,5 vani**
Partita: **23443**

📅 **dal 01/01/1992 al 26/11/2004**

Variazione del quadro tariffario del 01/01/1992

Immobile predecessore

Comune di **REGGIO DI CALABRIA (H224) (RC)**
Sez. Urb. **RC** Foglio **122** Particella **400** Subalterno
6
Rendita: **Euro 418,33**
Rendita: **Lire 810.000**
Zona censuaria **1**
Categoria **A/3^o**, Classe **3**, Consistenza **4,5 vani**
Partita: **23443**

📅 **dal 26/11/2004**

VARIAZIONE MODIFICA IDENTIFICATIVO del
26/11/2004 Pratica n. RC0252838 in atti dal 26/11/2004
VARIAZIONE PER MODIFICA IDENTIFICATIVO -
ALLINEAMENTO MAPPE (n. 32709.6/2004) Notifica in
corso con protocollo n. RC0153860/2005 del

Immobile attuale

Comune di **REGGIO DI CALABRIA (H224) (RC)**

Sez. Urb. RC Foglio 122 Particella 611 Subalterno
10

Rendita: Euro 418,33

Zona censuaria 1

Categoria A/3^e, Classe 3, Consistenza 4,5 vani

Partita: 23443

29/09/2005

> Dati di superficie

📅 dal 09/11/2015

Immobile attuale

Comune di REGGIO DI CALABRIA (H224) (RC)

Sez. Urb. RC Foglio 122 Particella 611 Subalterno
10

Totale: 98 m²

Totale escluse aree scoperte : 94 m²

Superficie di Impianto pubblicata il 09/11/2015

Dati relativi alla planimetria : data di presentazione
30/01/1970, prot. n. 000000448

> Storia degli intestati dell'immobile

Dati identificativi: Immobile predecessore - Comune di REGGIO DI CALABRIA (H224)(RC) Sez. Urb. RC
Foglio 122 Particella 400 Sub. 6

➤ 1. **FRANCIA Maria Filomena**
nato a REGGIO DI CALABRIA (RC) il 16/06/1932

📅 dall'impianto al 31/05/1986 antecedente
l'impianto meccanografico
(deriva dall'atto 1)

➤ 1. **PRESTIA Antonietta**
(CF PRSNNT07H41B169L)
nata a BRIATICO (VV) il 01/06/1907

📅 dal 31/05/1986 al 22/06/1987
(deriva dall'atto 2)

➤ 1. **GIENNE COSTRUZIONI SPA**
(CF 00342900800)
Sede in REGGIO DI CALABRIA (RC)

📅 dal 22/06/1987 al 26/11/2004
Diritto di: Proprieta' (deriva dall'atto 3)

1. Impianto meccanografico del 30/06/1987

2. Documento del 31/05/1986 Voltura in atti dal
23/09/1989 Registrazione UR Volume 542 n. 69 del
25/11/1986 (n. 1955/1986)

3. Atto del 22/06/1987 Pubblico ufficiale POGGIO
FAUSTO Sede MOTTA SAN GIOVANNI (RC)
Repertorio n. 15175 - UR Registrazione Volume IV n.
110 registrato in data 13/07/1987 - Voltura n.
3732.1/1990 in atti dal 13/11/1998

Dati identificativi: Immobile attuale - Comune di REGGIO DI CALABRIA (H224)(RC) Sez. Urb. RC Foglio
122 Particella 611 Sub. 10

➤ 1. **GIENNE COSTRUZIONI SPA**
(CF 00342900800)
Sede in REGGIO DI CALABRIA (RC)

📅 dal 26/11/2004
Diritto di: Proprieta' (deriva dall'atto 4)

4. del 26/11/2004 Pratica n. RC0252838 in atti dal
26/11/2004 VARIAZIONE PER MODIFICA IDENTIFICATIVO
- ALLINEAMENTO MAPPE (n. 32709.6/2004)

Direzione Provinciale di Reggio Calabria
Ufficio Provinciale - Territorio
Servizi Catastali

Visura telematica

Tributi speciali: Euro 0,90

Legenda

- a) A/3: Abitazioni di tipo economico*
- b) Escluse le "superfici di balconi, terrazzi e aree scoperte pertinenziali e accessorie, comunicanti o non comunicanti"*
- cfr. Provvedimento del Direttore dell'Agenzia delle Entrate 29 marzo 2013
- c) A/3: Abitazioni di tipo economico*



TRIBUNALE DI REGGIO CALABRIA

Sezione Fallimentare
Procedura n. 5/2019 - G.D. dr.ssa Ambra Alvano

ALLEGATO N.4:

**Planimetria catastale in atti del bene immobile
così identificato: Sezione RC, Foglio 122,
Particella 611, Subalterno 10**

Ingegnere Massimo Viglianisi

Via del Gelsomino n°8 C.A.P. 89128

Reggio di Calabria

p: +39 0965 817844

m: +39 3317058456

e-mail: viglianisi81@gmail.com

PEC: massimo.viglianisi@ingpec.eu

MODULARIO
F. - Cat. S. T. - 215



MINISTERO DELLE FINANZE
DIREZIONE GENERALE DEL CATASTO E DEI SERVIZI TECNICI ERARIALI

Mod. B (Nuovo Catasto Edilizio Urbano)

Lire
20

NUOVO CATASTO EDILIZIO URBANO

(R. DECRETO-LEGGE 13 APRILE 1959, N. 652)

Planimetria dell'immobile situato nel Comune di Reggio Cal. Via S. Lucia al Parco
Ditta Franzica Maria Filomena nata a Reggio Cal. il 16/6/1932
Allegata alla dichiarazione presentata all'Ufficio Tecnico Erariale di Reggio Calabria

COMUNE
di
Talloncino di riscontro
DELLA
SCHEDA NUMERO
0
N° 0951184

Piano 2° h=3.20
scala A. int. 6

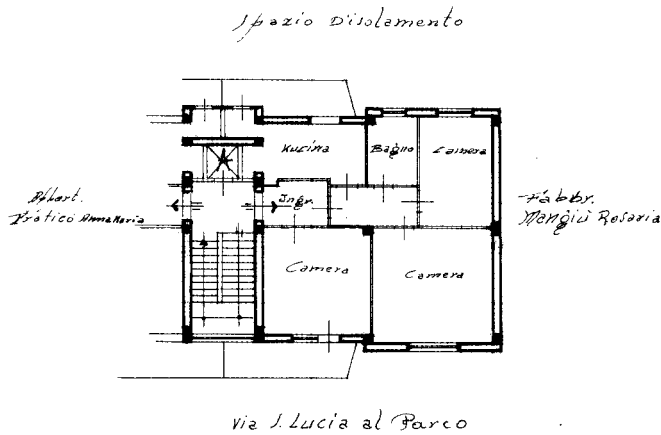

RU22
400
6



SPAZIO RISERVATO PER LE ANNOTAZIONI D'UFFICIO

DATA
PROT. N°

Compilata dal Geom. Tripodi
(Titolo, nome e cognome del tecnico)
Filidia

Iscritto all'Albo dei Geometri
della Provincia di Reggio Cal.

DATA 15-XI-1969

Firma: Filidia Tripodi

ISTITUTO POLIGRAFICO DELLO STATO

Ultima planimetria in atti



TRIBUNALE DI REGGIO CALABRIA

Sezione Fallimentare
Procedura n. 5/2019 - G.D. dr.ssa Ambra Alvano

ALLEGATO N.5:

**Estratto di mappa relativo alla particella in cui è
ubicato il bene immobile così identificato:
Sezione RC, Foglio 122, Particella 611,
Subalterno 10**

Ingegnere Massimo Viglianisi

Via del Gelsomino n°8 C.A.P. 89128

Reggio di Calabria

p: +39 0965 817844

m: +39 3317058456

e-mail: viglianisi81@gmail.com

PEC: massimo.viglianisi@ingpec.eu



N=-113700

E=-67300

1 Particella: 611

Comune: (RC) REGGIO DI CALABRIA/A
Scala originale: 1:1000
Dimensione cornice: 267.000 x 189.000 metriProtocollo pratica T375657/2022
Foglio: 122
23-Mag-2022 17:21:29



TRIBUNALE DI REGGIO CALABRIA

Sezione Fallimentare
Procedura n. 5/2019 - G.D. dr.ssa Ambra Alvano

ALLEGATO N.6:

**Elenco immobili relativo al fabbricato in cui è
ubicato il bene immobile così identificato:
Sezione RC, Foglio 122, Particella 611,
Subalterno 10**

Ingegnere Massimo Viglianisi
Via del Gelsomino n°8 C.A.P. 89128
Reggio di Calabria
p: +39 0965 817844
m: +39 3317058456
e-mail: viglianisi81@gmail.com
PEC: massimo.viglianisi@ingpec.eu

Direzione Provinciale di Reggio Calabria
 Ufficio Provinciale - Territorio
 Servizi Catastali

Elenco immobili fabbricati

Situazione degli atti informatizzati al 19/05/2022

Dati della richiesta: **siti nel comune di REGGIO DI CALABRIA (H224) (RC) Foglio 122 Particella 611**

Immobili 13.



Dati identificativi

Dati di classamento

Indirizzo

1	Sezione urbana RC Foglio 122 Part. 611 Sub. 1 Sezione urbana RC Foglio 122 Part. 611 Sub. 2 Sezione urbana RC Foglio 122 Part. 611 Sub. 3	Zona censuaria 1 Categoria A/3 ^a) Classe 3 Consistenza 4.5 vani Rendita Euro 418,33	VIA SANTA LUCIA AL PARCO n. 23 Piano S1 - T
2	Sezione urbana RC Foglio 122 Part. 611 Sub. 4 Sezione urbana RC Foglio 122 Part. 611 Sub. 5 Sezione urbana RC Foglio 122 Part. 611 Sub. 6	Zona censuaria 1 Categoria A/3 ^a) Classe 4 Consistenza 6 vani Rendita Euro 650,74	VIA SANTA LUCIA AL PARCO n. 23 Piano T
3	Sezione urbana RC Foglio 122 Part. 611 Sub. 7	Zona censuaria 1 Categoria A/3 ^a) Classe 4 Consistenza 5.5 vani Rendita Euro 596,51	VIA SANTA LUCIA AL PARCO n. 23 Piano 1
4	Sezione urbana RC Foglio 122 Part. 611 Sub. 8	Zona censuaria 1 Categoria A/3 ^a) Classe 3 Consistenza 5 vani Rendita Euro 464,81	VIA SANTA LUCIA AL PARCO n. 23 Piano 1
5	Sezione urbana RC Foglio 122 Part. 611 Sub. 9	Zona censuaria 1 Categoria A/3 ^a) Classe 4 Consistenza 5.5 vani Rendita Euro 596,51	VIA SANTA LUCIA AL PARCO n. 23 Piano 2
6	Sezione urbana RC Foglio 122 Part. 611 Sub. 10	Zona censuaria 1 Categoria A/3 ^a) Classe 3 Consistenza 4.5 vani Rendita Euro 418,33	VIA SANTA LUCIA AL PARCO n. 23 Piano 2
7	Sezione urbana RC Foglio 122 Part. 611 Sub. 11	Zona censuaria 1 Categoria A/3 ^a) Classe 4 Consistenza 6 vani Rendita Euro 650,74	VIA SANTA LUCIA AL PARCO n. 23 Piano 3
8	Sezione urbana RC Foglio 122 Part. 611 Sub. 12	Zona censuaria 1 Categoria A/3 ^a) Classe 3 Consistenza 5 vani Rendita Euro 464,81	VIA SANTA LUCIA AL PARCO n. 23 Piano 3
9	Sezione urbana RC Foglio 122 Part. 611 Sub. 13	Zona censuaria 1 Categoria A/3 ^a) Classe 4 Consistenza 6 vani Rendita Euro 650,74	VIA SANTA LUCIA AL PARCO n. 23 Piano 4
10	Sezione urbana RC Foglio 122 Part. 611 Sub. 14	Zona censuaria 1 Categoria A/3 ^a) Classe 3 Consistenza 5 vani Rendita Euro 464,81	VIA SANTA LUCIA AL PARCO n. 23 Piano 4
11	Sezione urbana RC Foglio 122 Part. 611 Sub. 15	Zona censuaria 1 Categoria A/3 ^a) Classe 4 Consistenza 6.5 vani Rendita Euro 704,96	VIA SANTA LUCIA AL PARCO n. 23 Piano 5

Direzione Provinciale di Reggio Calabria
Ufficio Provinciale - Territorio
Servizi Catastali

12	Sezione urbana RC Foglio 122 Part. 611 Sub. 16 Partita Unita' immobiliare soppressa		
13	Sezione urbana RC Foglio 122 Part. 611 Sub. 17	Zona censuaria 1 Categoria A/3^a Classe 3 Consistenza 6 vani Rendita Euro 557,77	VIA SANTA LUCIA AL PARCO n. 23 Piano S1 - 5

Visura telematica

Tributi speciali: Euro 1,80

Legenda

a) A/3: Abitazioni di tipo economico



TRIBUNALE DI REGGIO CALABRIA

Sezione Fallimentare
Procedura n. 5/2019 - G.D. dr.ssa Ambra Alvano

ALLEGATO N.7:

**Titoli edilizi relativi all'edificazione del
fabbricato in cui è ubicato il bene immobile così
identificato: Sezione RC, Foglio 122, Particella
611, Subalterno 10**

Ingegnere Massimo Viglianisi
Via del Gelsomino n°8 C.A.P. 89128
Reggio di Calabria
p: +39 0965 817844
m: +39 3317058456
e-mail: viglianisi81@gmail.com
PEC: massimo.viglianisi@ingpec.eu



Mod. 59
Ufficio Tecnico

COMUNE DI REGGIO DI CALABRIA
UFFICIO TECNICO - SEZIONE URBANISTICA

Pratica di Costruzione edile N. 4101

Ditta ~~LACARIA~~ MANGIU ED ALTRI

residente in Via Ardeum 1/A R.C.

OGGETTO: Progetto di Varianti ai progetti di cui all'art. 2789 e 2800, per la costruzione di due corpi fabbrice (B e C) in c.a. a 2° piano e giuramento in via S. Lucia al Parco

Sup. Cop. mq. 160 Volume mc. 7200
Edicole e Cappelle funerarie
(Suolo concesso mq. Edificatorio mq.)
n. loculi - n. ossari

Nulla osta Genio Civile
n. 54264-3747
del 1/4/1968
(folle B e C)
Licenza di costruzione
n. 133
del 4-3-1968

VARIAZIONE
N. 6008
138969
P. 22/10/69

Assegno di linea e di livello
rilasciato dal Comune il 18/2-1968
n.

Denuncia in corso d'opera
ult. scavo fond. il Prot. n.
inizio lavori il 13-9-68 » 4420-9/69
ultimaz. » 19/2/70 (acconto NUUU)

Conv. Contrattuale (Edicole e Cappelle Funerarie e Conc. suolo per impianti vari)
n. Rep. del
reg. a R. Calabria il al N.

Licenza d'uso
Autorizz. Prefettizia N. 13269 del 17/1/70
Atto Conf. C.C. (art. 34)
Rilasciata dal Comune N. 13390 del 2/12/69

Parere Uff. Sanitario
del 18-1-1968
Fav. Condis. Neg.
V° del
Fav. Condis. Neg.

Abitabilità
Visita Tecnica
il 28/7/71
Autorizzazione
n. 154 del 8/1/71

Denuncia valore area fabbricabile
n. 3824 del 23-12-1967

Certificato esenzione fiscale
rilasciato il 2/9/72 n. 6866

Denuncia Prefettura per controllo
Racc. N. 2507 del 20-1-1968

NOTE
fol. 48 e fol. 64

Denuncia Amm.ne Imposte Consumo
inizio lavori il 5/6/68 V. certificato
ultimaz. » 12/7/69 N. 660 del 25/7/69
RC

Qm. riportata in scavo 2/2/69

Decisione della Commissione Edilizia

Data	P A R E R E	Relatore
19 GEN 1968 795	FAVOREVOLE	
	<p> <i>solvo n.o. da parte del Comando V.V.F. per quanto riguarda la Centrale Tenuta e l'autorizzazione</i> </p>	

Il Tecnico Incaricato

15

STUDIO TECNICO DOTT. ING. LUCIO COPPOLA
REGGIO CALABRIA - VIA GLAUCO, 15 - TELEFONO 21290

FABBRICATO IN REGGIO CALABRIA VIA S. LUCIA AL PARCO

PRATICA
N. *4101*

DITTA: MANGIU' ED ALTRI

PROGETTO

M/167467

Variante ai progetti in ditta Lacaria Mangiù ed altri in data
27.2.67 fabbricato b, e 20.5.67 fabbricato c.

15.11.1967

Relazione

Disegni

304
30-25

PRATICA
N. 4101



Mangiù ed altri
V. Lucia
Mangiù -
Tranne Vegett.

20.11.67
A

Ill.mo Signor SINDACO Presidente -
REGGIO CALABRIA

Fabbricato in Reggio Calabria via S. Lucia al Parco

Ditta: Mangiù ed altri

(Variante ai progetti in ditta Lacaria-Mangiù ed altri in data 27.2.1967 fabbricato B, e 20.5.1967 fabbricato C)

PROGETTO

Nell'interesse della ditta in oggetto si presenta alla S.V.Ill.ma per l'approvazione da parte della C.E.C. il progetto di un fabbricato da sorgere in Reggio Calabria Via S. Lucia al Parco.

Reggio Calabria 22/12/1967

Con osservanza

Ing. Lucio Coppola

Via Glauco, 15 Reggio Calabria



27 DIC. 1967

Handwritten notes and signatures:
Lacaria
29 DIC 1967

Parere favorevole
L'ufficiale San...
18.1.68
A...

30 DIC. 1967 5855
RIS. N°

UFFICIO
DATA 28 DIC 1967



PRATICA
N. 4101

ILL.MO SIGNOR SINDACO

di REGGIO CALABRIA

Costruzione fabbricato in Via S.Lucia al Parco.

Ditta: Mangiù Rosaria.

RICHIESTA LICENZA DI COSTRUZIONE

La sottoscritta Rosaria Mangiù, in qualità di proprietaria, residente in Reggio Cal., Via Aschenez, 1/E, dovendo dare inizio ai lavori di costruzione in oggetto,

CHIEDE

il rilascio della prescritta licenza di costruzione.

La costruzione di cui sopra verrà eseguita in conformità al progetto redatto dall'ing. Lucio Coppola.

Reggio Cal. li 23.12.1967 Con osservanza

Rosaria Mangiù

Sig.ra Mangiù Rosaria, Via Aschenez, 1/E, Reggio Cal.-

COMUNE DI REGGIO CALABRIA
UFFICIO TRIBUTI
SERVIZIO AREE FABBRICABILI

30 DIC. 1967

Si attesta che è stata presentata la dichiarazione ai fini dell'applicazione dell'imposta sugli incrementi di valore delle aree fabbricabili.

N. 3854

Reggio Cal., li

23 DIC. 1967

INDICAZIONE



Indicaz. di Copia
29 DIC. 1967

REG. N. 5884
27 DIC. 1967

UFFICIO TECNICO
DI PROTOCOLLO
DATA 28 DIC. 1967

Per Press
Jesperi f
20, 15

Visto il piano parti
della locazione
Eli tipo a piano il
ribasso della licenza
di costruzione in
piano

12-2-68
[Signature]

MUNICIPIO DI REGGIO DI CALABRIA
UFFICIO TECNICO

Si autorizza il rilascio del
[Signature]
n. 1000
12-2-68
L'INGEGNERE CAPO
(M. Petrosi)
[Signature]

V° Si Autorizza
IL SINDACO
[Signature]

LICENZA EDILIZIA rilasciata
in data 4.3.1968 n. 132

[Handwritten mark]



Titolo MANGIÙ' ED ALTRI
Fabbricato . in o.a. a 6 piani e cantinate
in . R.G. Via . . . S. Lucia

- 1) La planimetria generale di progetto è conforme all'assegno di li-
non è
vella, rilasciate dal in data R. ;
- 2) Il progetto risponde alle prescrizioni del Regolamento Edilizio
non risponde
e di Igiene per quanto riguarda cortili, altezza vanti
- 3) L'ampiezza dei cortili è minore della quinta parte della superfi-
non è
cie complessiva dei muri verticali che la recingono:
- 4) L'altezza del fabbricato di ml. è regolare rispetto
non è
- 5) Gli aggetti al primo piano di ml. sporgono oltre il mar-
non sporgono
ciapiedi, che è di ml.
- 6) L'altezza degli aggetti di ml. dal piano di calpestio del
marciapiedi è superiore a ml. 3,00 come previsto dal Reg. Edilizio
inferiore
- 7) Il fabbricato, per l'altezza, l'architettura e la larghezza del fron-
ta si inquadra armonicamente con l'edilizia della zona
non si
- 8) L'ascensore è ubicato in vano proprio
non è
- 9) Sanitario: .
- 10) Soprintendenza ai Monumenti e alle Gallerie:
- 11) Parcheggio:

PROGETTO INVIATO IN COMMISSIONE EDILIZIA SU RICHIESTA DEL SIGNOR SINDACO.

18.1.1968

COMMISSIONE EDILIZIA
La presente pratica è stata
esaminata nell'aula della Commissione
Urbanistica nella
Seduta del 18.1.1968
IL CAPO SEZ. URBANISTICA
(Ing. G. Porcino)

15

Ditta MANGINI ED ALTRI
Fabbricato M.C.C. e C.P. I.T. e S. Lucia
in R.S. Via S. Lucia

- 1) La planimetria generale di progetto è conforme all'assegno di livello, rilasciato dal in data N.
non è
- 2) Il progetto risponde alle prescrizioni del Regolamento Edilizio e di igiene per quanto riguarda cortili, altezza vani:
non risponde
- 3) L'ampiezza dei cortili è minore della quinta parte della superficie complessiva dei muri verticali che la recingono:
non è
- 4) L'altezza del fabbricato di ml. è regolare rispetto
non è
- 5) Gli aggetti al primo piano di ml. sporgono oltre il marciapiedi, che è di ml.
non sporgono
- 6) L'altezza degli aggetti di ml. dal piano di calpestio del marciapiedi è superiore a ml. 3,00 come previsto dal Reg. Edilizio inferiore
- 7) Il fabbricato, per l'altezza, l'architettura e la larghezza del fronte si inquadra armonicamente con l'edilizia della zona
non si
- 8) L'ascensore è ubicato in vano proprio
non è
- 9) Sanitario:
- 10) Soprintendenza ai Monumenti e alle Gallerie:
- 11) Parcheggio:

Proprio indetto in Commissione da richiesta
del Signor Sindaco

18/2/68

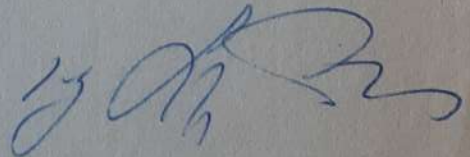

COMMISSIONE EDILIZIA

La presente pratica è stata sottoposta all'esame della Commissione Edilizia nella seduta N.

Reggio Cal. GEN. 1968

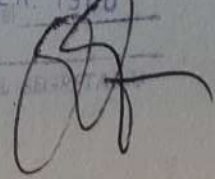

Mangiù

REGGIO CALABRIA CANTIERI COMUNALI N. 0567 Mangiù Rosario	TASSE RINNOVATE
	AVV. EDIZ. TUTTA L.

ILL.MO SIGNOR PREFETTO

di REGGIO CALABRIA

La sottoscritta Sig.ra ROSARIA MANGIU', vedova Accurso, residente in Reggio Cal., Via Aschenez, 1/E, dichiara alla S.V.Ill.ma che darà inizio ai lavori di costruzione di un fabbricato di civile abitazione su suolo di sua proprietà sito in Via S.Lucia al Parco di questa città, in conformità al progetto redatto dall'ing. Lucio Coppola, presentato alle competenti autorità per le necessarie approvazioni.

Reggio Cal. li 20.1.1968

Con osservanza

F.to Rosaria Mangiù ved. Accurso

Mangiù Rosaria

Prot. N. 34264/3787 Sezione II

COMUNE DI REGGIO CALABRIA

SPEDITA

COMUNE DI REGGIO CALABRIA
UFFICIO TECNICO

OGG

1637

11 9.2.1968

12 FEB. 1968

All'Ufficio del Genio Civile
REGGIO CALABRIA

OGGETTO: Ditta

Mangini ed altri

Pratica N° 1101

Si trasmettono per i provvedimenti di competenza, ai sensi della legge 25.XII.1962, N° 1684, un esemplare del progetto della Ditta in oggetto, per la costruzione di due fabbricati in c.a. (B e C) a 2 piani e terminato nella via S. Lucia al Pares facendo presente che la Commissione Edilizia ha espresso parere favorevole

Si rimane, pertanto, in attesa della restituzione degli atti che si inviano, muniti del visto di codesto Ufficio e corredati del relativo Nulla Osta.

IL SINDACO

[Handwritten signature]

[Handwritten signature]

1968

RIA

D. ALTRI

POLA

AL.

Capo Sezione

Tecnico

per

ave all'o

INGEGNERE

IL REG.

La S. V. n. ore 12, per

COMUNE DI REGGIO DI CALABRIA

LICENZA DI COSTRUZIONE N. 132

IL SINDACO

- Vista la domanda del 28.12.967 con la quale viene chiesta l'autorizzazione a costruire;
 - Visto il parere favorevole espresso dalla Commissione Edilizia Comunale;
 - Visto il parere dell'Ufficiale Sanitario;
 - Visti i Regolamenti Comunali di Edilizia, Igiene, Polizia Locale a tutela delle Strade Comunali;
 - Visto il Capo IV° del titolo II° della Legge 17.8.1942 N. 1150;
 - Vista la Legge Comunale e Provinciale;
 - Visto il parere dell'Ingegnere Capo dell'Ufficio Tecnico;
 - Vista la denuncia al Prefetto del 20.1.968 Racc. N. 0567;
 - Preso atto che il Direttore dei lavori sarà ing. Lucio Coppola;
- Concede il proprio

NULLA OSTA

alla Ditta Mangini Rosaria ed altri
residente a RC Via Ashbury N. 1/E
per la (costruzione - ricostruzione - modificazione - ampliamento) costruzione
di due fabbricati a (B e C) acciampati e seminterrati in (cemento armato - muratura ordinaria) e a in RC Via S. Lucia al Parco
da eseguirsi in conformità al progetto presentato in data 28.12.967
a firma ing. Lucio Coppola ed approvato dalla Commissione Edilizia
nella Seduta N. 795 del 19.1.968 (Pratica N. 4101) e dallo
Ufficio del Genio Civile con NULLA OSTA N. // del //
sotto l'osservanza delle vigenti disposizioni in materia di Igiene e di Polizia
Locale e le prescrizioni di seguito riportate:

a condizione che ottenga il nulla osta da parte del Comando Ve-
icoli del Fuoco per quanto riguarda la Centrale termica e la
rimessa e che prima di iniziare i lavori, abbia ottenuto il
Nulla Osta del Genio Civile

e con l'obbligo:

(Vedi a tergo)

1 - Che all'atto esecutivo, vengano osservate le Norme di cui alla Legge 25 Novembre 1962 N. 1684 e al R.D 16/11/1939 N. 2229 *e alla Corte del 6.8.67 N 755*

2 - Che siano salvi, riservati e rispettati i diritti di terzi;

3 - Che la fabbrica non deve mai ingombrare le vie e gli spazi pubblici adiacenti alla costruzione e deve osservare, inoltre, tutte le cautele atte a rimuovere ogni pericolo di danno a persone e a cose, e assicurando, per quanto è possibile, gli incomodi che i terzi possono risentire dalla esecuzione di tale opera;

4 - Che il luogo destinato all'esecuzione dell'opera venga chiuso con assiti lungo i lati prospicienti le vie e spazi pubblici; e venga applicata all'esterno una targa delle dimensioni non inferiori a ml. 1 x 2, con la indicazione del nome della Ditta proprietaria, del Progettista, del Direttore dei Lavori, dell'Impresa esecutrice, tipo di costruzione e, estremi della licenza di costruzione;

5 - Che per le eventuali occupazioni di aree stradali si munisca di speciale autorizzazione dell'Ufficio Tecnico Comunale. Le aree così occupate devono essere restituite nel pristino stato, a lavoro ultimato, o anche prima, a semplice richiesta dell'Ufficio Comunale, e nel caso che la costruzione venisse abbandonata o sospesa oltre un certo tempo;

6 - Che, se nel manomettere il suolo pubblico, il costruttore incontrasse manufatti per servizi pubblici deve usare ogni cautela per non danneggiarli e deve darne immediato avviso alle Imprese proprietarie, per i provvedimenti del caso;

7 - Che gli assiti di cui al paragrafo 4 - od altri ripari, devono essere imbiancati agli angoli salienti a tutta altezza, e muniti, pure agli angoli, di una lanterna a vetri rossi da mantenersi accesa dal tramonto al levar del sole, secondo l'intero orario della pubblica illuminazione stradale. Questa lanterna deve essere collocata in modo adatto ed avere le dimensioni sufficienti per rendere visibile il recinto ed il riparo su cui è collocata;

8 - Che a cura del proprietario venga denunciata all'Amministrazione Imposte Consumo il materiale di costruzione che verrà impiegato;

9 - Che al completamento degli scavi di fondazione e prima di iniziare la costruzione venga data dal proprietario comunicazione all'Ufficio Tecnico Comunale, a mezzo lettera raccomandata;

10 - Che a cura del proprietario venga denunciata all'Ufficio Tecnico Comunale - a mezzo lettera raccomandata - la data di inizio dei lavori e quella di ultimazione.

Il proprietario e l'assuntore dei lavori sono entrambi responsabili di ogni eventuale inosservanza delle norme generali, di Legge e di Regolamenti Comunali, come delle modalità esecutive fissate nella presente Licenza di costruzione.

La presente Licenza ha la validità di un anno dalla data di emissione. Trascorso tale termine senza che siano stati iniziati i lavori dovrà essere presentata una nuova denuncia.

Dalla Residenza Municipale, addì 4 MAR 1968

IL SINDACO

Fabbricato in via S. Lucia - Reggio Calabria

Ditta: Mangiù ed altri

(Variante ai progetti in ditta Lacaria-Mangiù ed altri in data 27-2-67 fabbricato B e 20.5.67 fabbricato C)

R E L A Z I O N E

Il terreno di proprietà della ditta ha una superficie di mq. 1.133 e limita verso Est con la via S. Lucia verso Nord con la circonvallazione parco Caserta, verso Ovest con via privata e verso Sud con fabbricato Lacaria - Mangiù ed altri.

Il fabbricato coprirà complessivamente una superficie di mq. 459 e conterà di due corpi di fabbrica.

Il corpo di fabbrica verso Sud (superficie mq. 221) conterà di sei piani fuori terra e seminterrato.

I piani saranno adibiti a civile abitazione e comprenderanno ciascuno due alloggi.

Il piano seminterrato sarà adibito in parte a deposito ed in parte a parcheggio con accesso dal seminterrato del corpo Nord.

Il corpo Nord (superficie mq. 238) conterà di cinque piani fuori terra e seminterrato.

I piani saranno adibiti a civile abitazione, i primi tre comprenderanno ciascuno due alloggi, gli altri due comprenderanno un unico alloggio.

Il seminterrato sarà adibito a parcheggio.

La costruzione avrà ossatura principale portante in c.a. costituita da telai asismici incastrati alla base in un telaio continuo orizzontale pure in c.a. Le murature saranno in mattoni pieni ai piani seminterrati ed in mattoni forati nei piani superiori. I solai saranno del tipo a soletta con nervature quelli dei seminterrati del tipo misto a laterizi tutti gli altri.

I tramezzi divisorii saranno in mattoni forati con intelaiatura in c.a. Le fondazioni saranno di tipo continuo in calcestruzzo magro. Il ter

La presente pratica è stata sottoposta all'approvazione della Commissione Edilizia nella tornata N. del 10 GEN 1968
Reggio Calabria
IL SEGRETARIO

reno, sotto uno strato di riporto dello spessore medio di m.1.00 si presenta abbastanza consistente ed è costituito da sabbia mista a ghiaia.

Oltre alla struttura principale portante è prevista una struttura in c.a. costituita da cordoli, stipiti architravi etc.

Scale, balconi e cornici saranno costituiti da strutture a sbalzo in c.a. Gli sbalzi coperti saranno realizzati con intelaiatura perimetrale in c.a. collegata alla struttura principale portante dell'edificio.

I finimenti interni ed esterni saranno di tipo civile.

I prospetti saranno ad intonaco liscio e colore ed avranno zoccolatura in travertino e parziale rivestimento in cotto.

Reggio Calabria 15.11.1967



COMMISSIONE EDILIZIA

La presente pratica è stata sottoposta all'esame della Commissione Edilizia nella tornata

N. _____ del 19.11.1967
Reggio Cal. _____
IL SEGRETARIO

A large, stylized handwritten signature in black ink, written over the stamp and text.

Fabbricato in via S. Lucia - Reggio Calabria

Ditta: Mangiù ed altri

DAI TECNICI

Superficie lotto:

$\frac{6.00 \times 1.00}{2}$	=	3.00
$\frac{6.00 + 11.50 \times 22.00}{2}$	=	192.50
$\frac{11.50 + 18.89 \times 28.00}{2}$	=	424.20
18.80 x 20.60	=	387.28
$\frac{7.10 + 5.90 \times 12.40}{2}$	=	80.60
$\frac{9.50 \times 5.90}{2}$	=	28.02
$\frac{9.50 \times 3.70}{2}$	=	17.57
S	=	<u>1.133.16</u> mq.

(2/3 S = 755 mq.)

Superficie fabbricato:

corpo Sud $\frac{24.90 + 24.20 \times 9.00}{2}$	=	220.95
corpo Nord $\frac{4.00 + 11.80 \times 30.20}{2}$	=	238.58
	=	<u>459.53</u> mq.

Volume fabbricati:

corpo Sud (220.95 - 3.10 x 9.00) x 20.40	=	3.938	mc.
corpo Nord (238.58 - 4.00 x 7.70 - 7.80 x 2.00) x 17.00	=	3.267	"
V	=	<u>7.205</u>	"

(1/20 V = 360)

Superficie parcheggio:

corpo Sud 9.10 x 8.20	=	74.62	mq.
corpo Nord 238.58 - 4.00 x 7.70	=	207.78	"
all'aperto $\frac{14.60 \times 1.90 + 5.60}{2}$	=	54.75	"
14.60 x 1.60	=	23.36	"
	=	<u>360.51</u>	mq.

COMMISSIONE EDILIZIA

La presente pratica è stata sottoposta all'esame della Commissione Edilizia nella tornata

N. del 18 GEN 1968

Reggio Cal.

IL SEGRETARIO



DATI TECNICI

COMMISSIONE EDILIZIA

La presente pratica è stata sottoposta all'esame della Commissione Edilizia nella tornata
N. 908 del 25/11/1958
Rappo Cal. IL SEGRETARIO

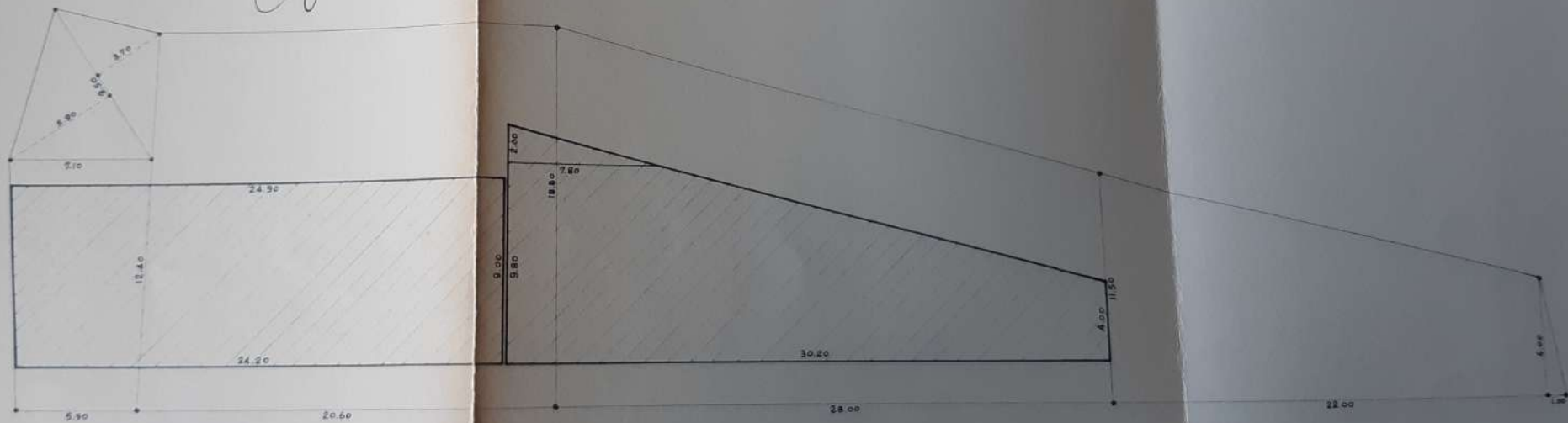

ALBO PROVINCIALE INGEGNERI
ING. COPPOLA
LUIGI
N. 224
CIRCOLO CALABRO

DITTA: MANGIÙ' ED ALTRI
PLANIMETRIA GENERALE 1:400

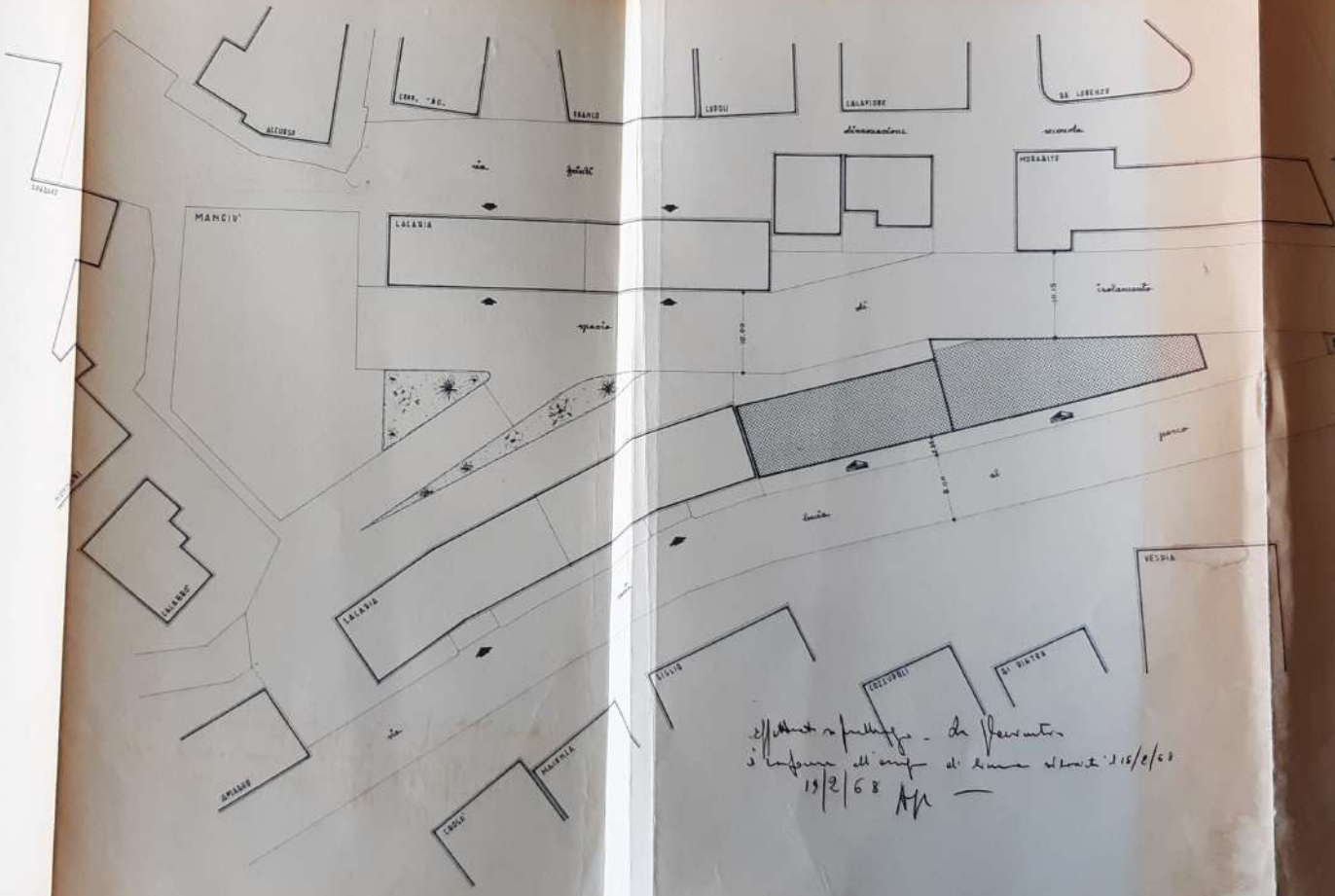

COMMISSIONE EDIZIA
La presente pratica è stata sottoposta all'approvazione della Commissione Edilizia della Giurisdizione N. _____ del _____ a _____ 1968
Ing. LUCIO COPPOLA
Il SEGREARIO



ING. COPPOLA
LUCIO
ING. NERINO CRIVELLO

effettuato a regola d'arte - da versante
si conserva all'ingr. di linea al n. 15/2/68
19/2/68 M



ING. L. COPPOLA - REGGIO CAL.
 FABBRICATO IN VIA S. LUCIA - REGGIO CAL.
 MURABITO MANGI' ED ALTRI
 PLANIMETRIA 1:700
 M-167467 17-11-67

COMMISSIONE EDILIZIA
 La presente pratica è stata sottoposta all'esame della Commissione Edilizia nella tornata del 9/11/68
 Ing. Coppolo
 IL SEGRETARIO

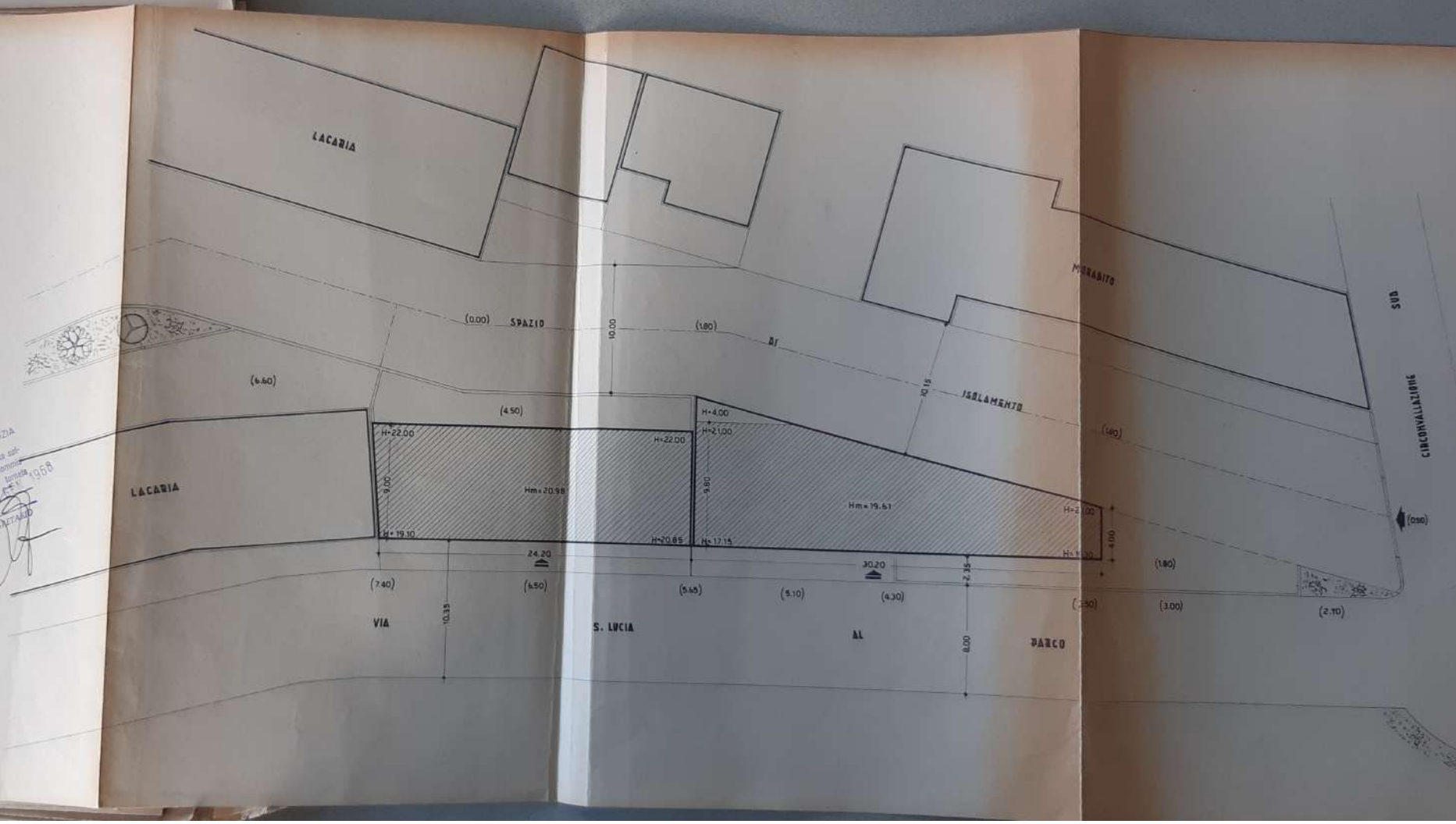

UFFICIO TECNICO ING. L. LOFFIOLA - REGGIO CAL.
 FABBRICATO IN VIA ZUCCHIA - REGGIO CAL.
 DITTA: MANGIV' ED ALTRI
 FONDAZIONI 1:100
 N. 147467 11 - 11 - 67

COMMISSIONE EDILIZIA
 La presente pratica è stata sottoposta all'esame della Commissione Edilizia della Città di Reggio Calabria il giorno 03/04/1967
 Ing. Ch. *[Signature]*

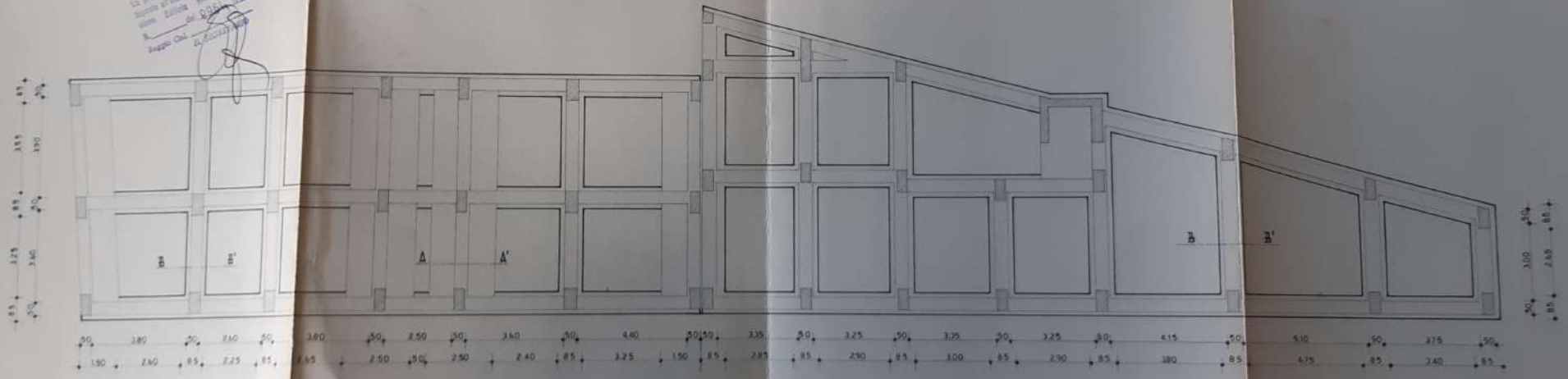
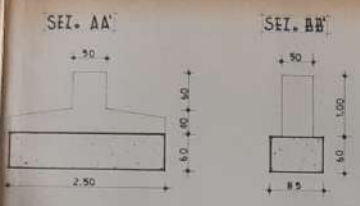

ING. GIUSEPPE LOFFIOLA
 REGGIO CALABRIA

LAVORO EMESSO DAL L. COFFOLA - BELLIO NEL
 PERIODO DI VIGILANZA - REGIO DEL
 DISTR. MILIT. DI ALBA
 NUMERO 1100
 11 - 11 - 41

COMUNICAZIONE
 La presente opera è stata
 approvata e autorizzata
 dal Gen. COFFOLA
 il 11/11/41

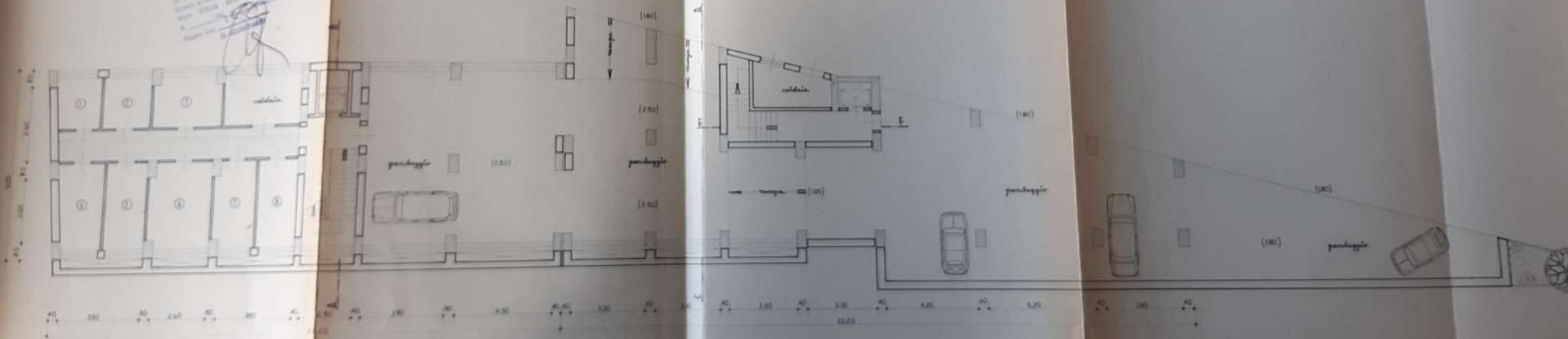

FABBRICO FINITO INC. L. COPPOLA - REGGIO CAL.
 FABBRICATO IN VIA / LUCIA - REGGIO CAL.
 DITTA: MANGIV' ED ALTRI
 PIANO TERRA 1:100
 N-187447 17-11-67

COMMISSIONE
 La presente pratica è stata
 depositata nel Comune di
 Reggio Calabria il giorno
 17/11/1967
 J. J.

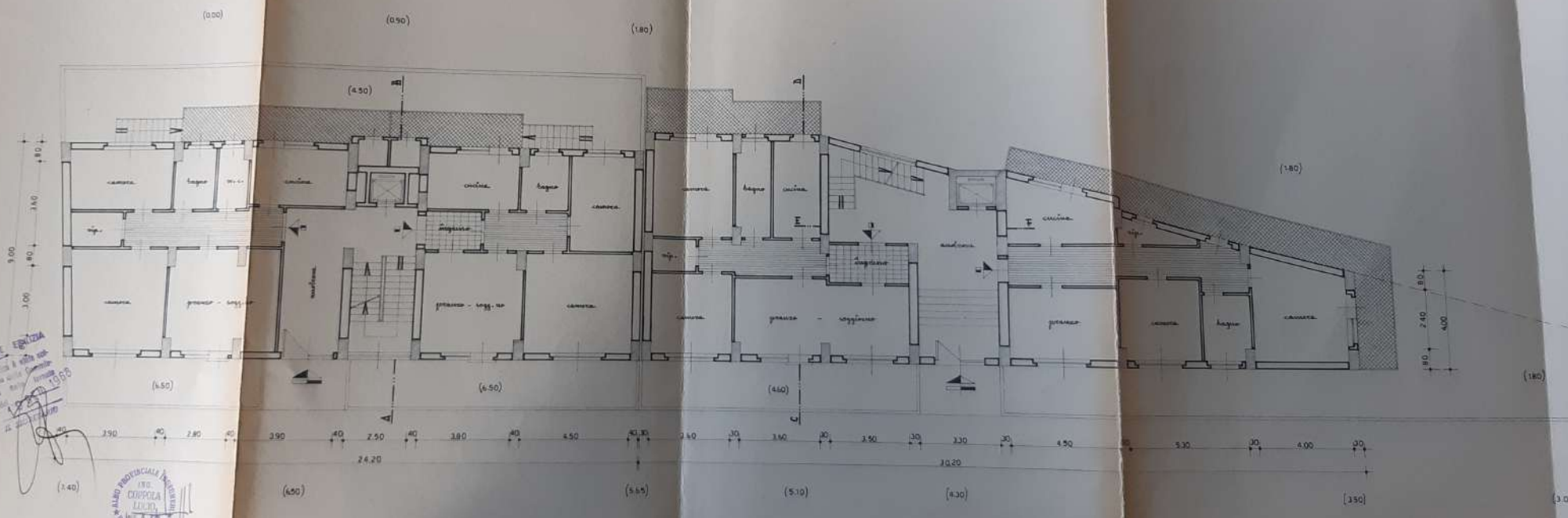

OFFICIO TECNICO ING. L. FOPPOLA - REGGIO CAL.
 FABBRICATO IN VIA Z. LUCIA - REGGIO CAL.
 DITTA: MANGIVI' ED ALTRI
 PIANO TIPO 1:100
 N° 167462 11 - 11 - 47

COMMISSIONE FIDUCIA
 La presente per...
 L. FOPPOLA
 11/11/1947

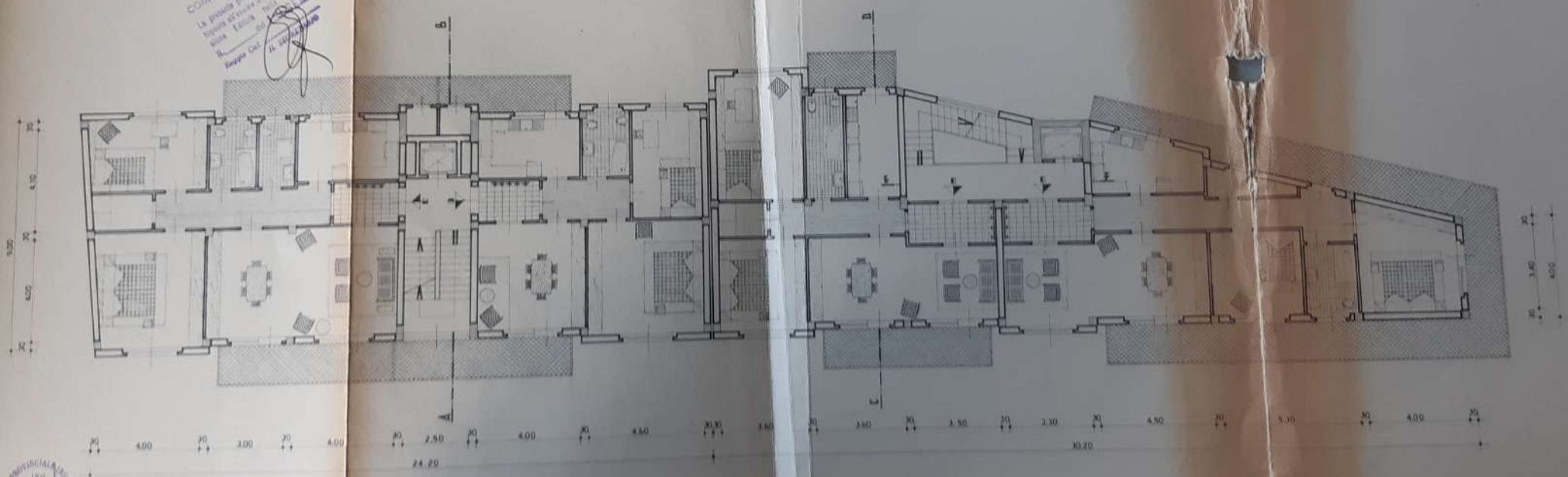

COMMISSIONE EDILIZIA
 La presente pratica è stata sottoposta all'esame della Commissione Edilizia nella tornata N. 100 del 15 GEN. 1968
 Reggio Cal. IL SEGRETARIO

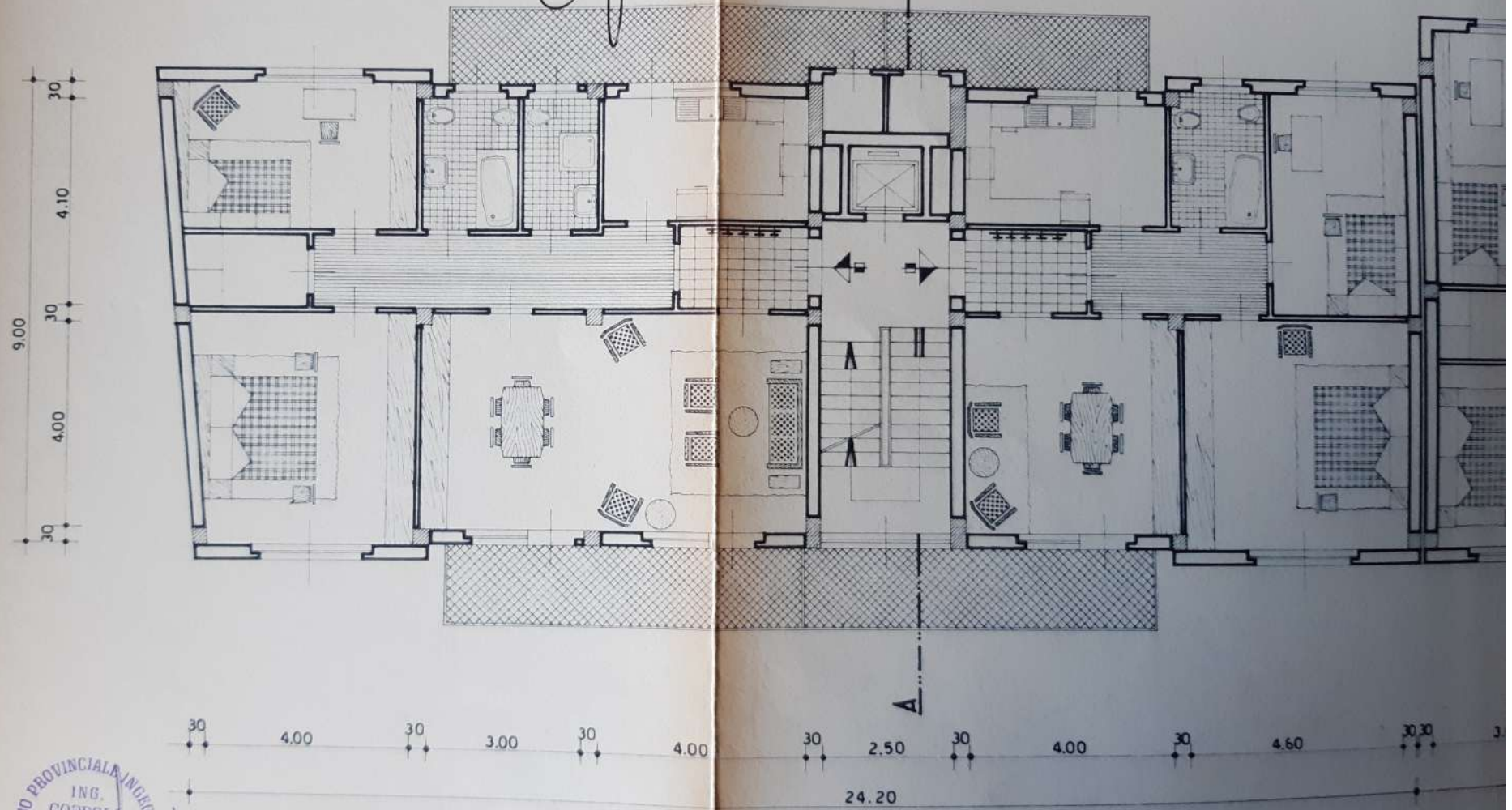

ALBO PROVINCIALE INGEGNERI
 ING. COPPOLA LUCIO
 Iscr. N. 226
 REGGIO CALABRO

PROYECTO DE EDIFICIO DE
CANTON DE GUAYAS
CANTON DE GUAYAS
CANTON DE GUAYAS
CANTON DE GUAYAS

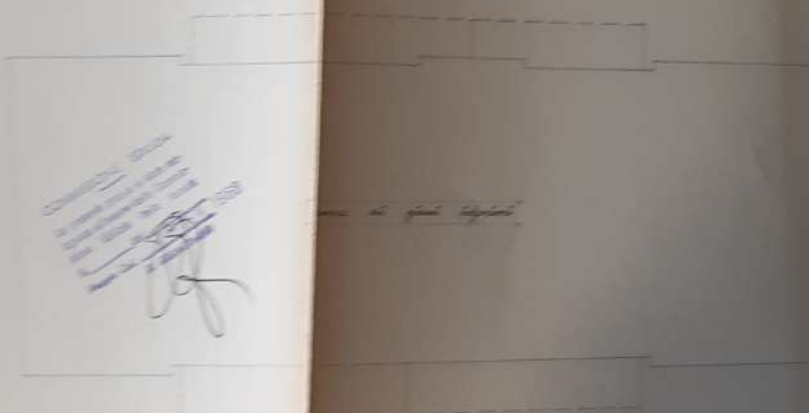

[Handwritten notes and signature]

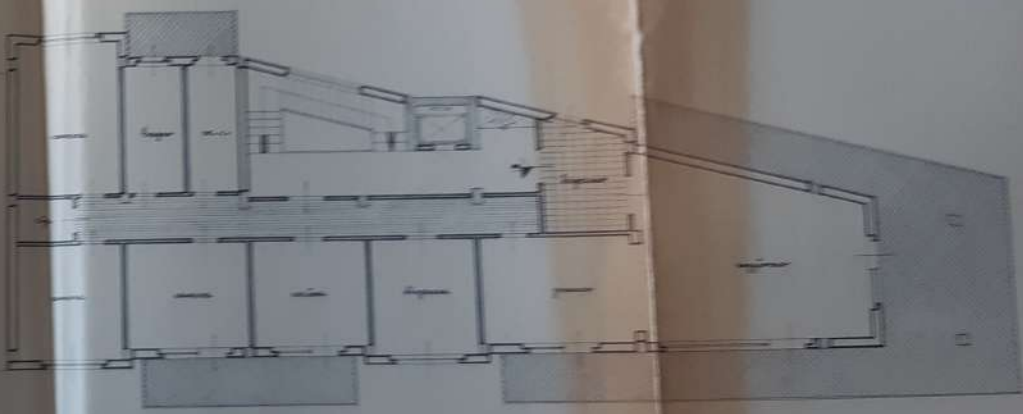

STUDIO TECNICO ING. S. TORRELLA - REGGIO CAL.
 CANTIERI IN VIA ALVOCIA - REGGIO CAL.
 LOTTA "MANGIV" ED ALTRI
 SEZIONI
 1:100
 M-58/465 15-11-67

SEZIONE - AA

COMMISSIONE
 La presente pratica è stata
 approvata in nome della Commissione
 Urbanistica di Reggio Calabria
 il 15/11/67
 Ing. S. Torrella

STUDIO TECNICO ING. S. TORRELLA
 ING. S. TORRELLA
 VIA S. ANTONIO 10
 89020 REGGIO CALABRIA

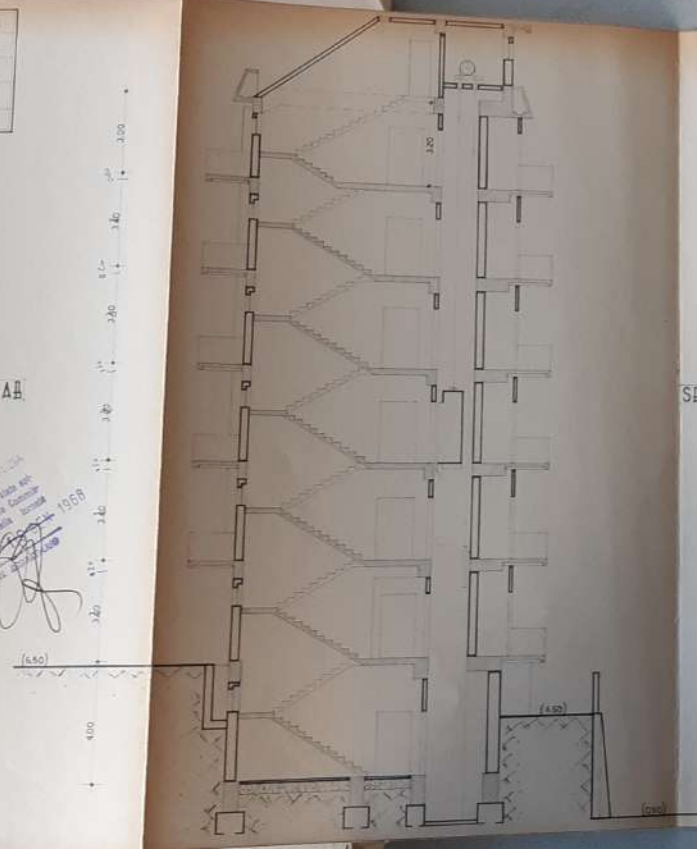

SEZIONE - CC

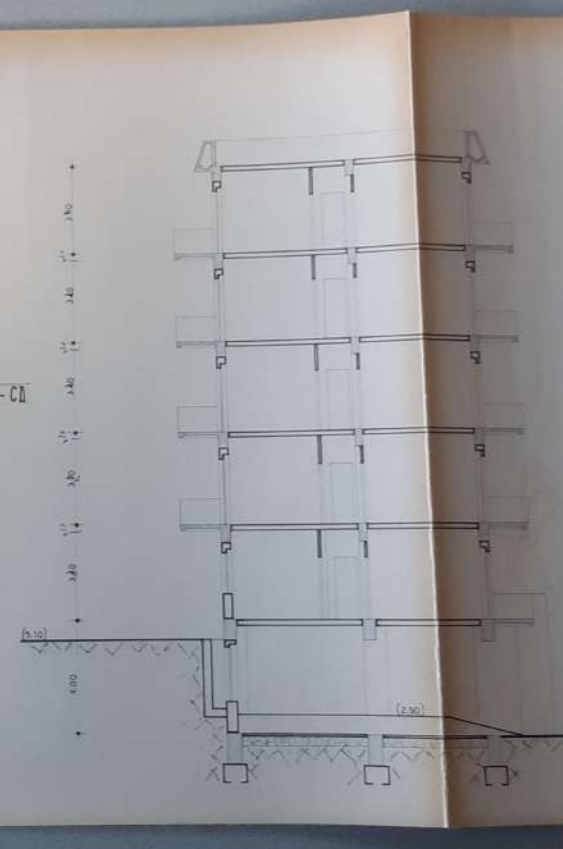

SEZIONE - EE

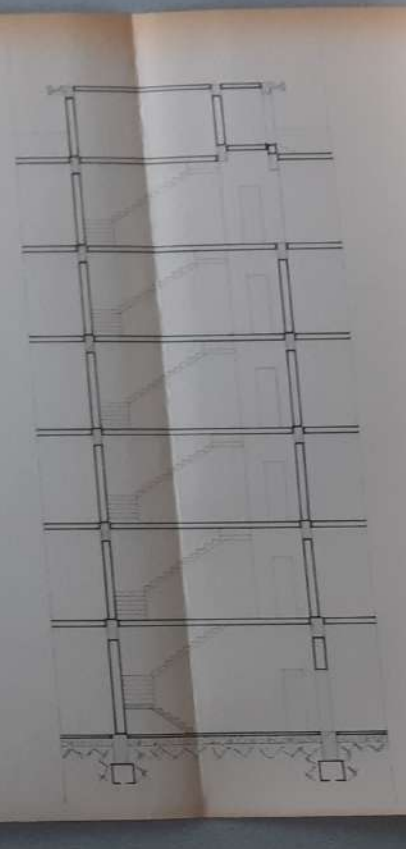

UFFICIO TECNICO DEL L. COFFOLA - BASSIO CAL
PARRIFICATO IN VIA J. LUCIA - BAGGIO CAL
CITTA' MANGIY' ED ALTRI
PROGETTO 1:100
M-107447 17-11-67

COMUNICAZIONE
In osservanza
dell'art. 23 del D.P.R.
11/10/1975 n. 1086
il sottoscritto
Arch. Luigi C. ...
Aut. Cal. n. ... del ... 1968

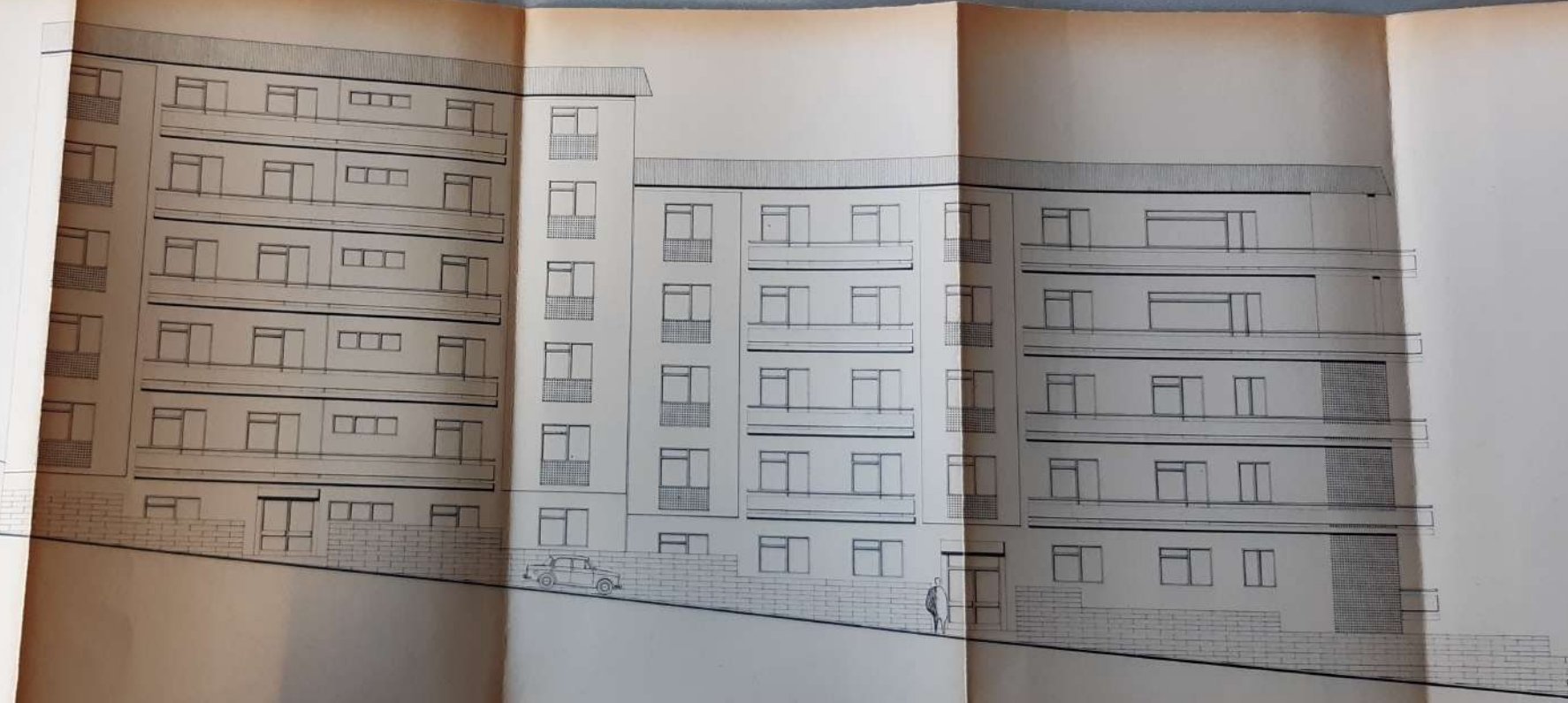

MINISTERO DEI LAVORI PUBBLICI
UFFICIO DEL GENIO CIVILE
REGGIO CALABRIA

- 1 APR. 1968

Prot. N. 34264/3747ione II

Reggio Cal., li

Al Sig. SINDACO

di REGGIO CALABRIA

COMUNE DI REGGIO CALABRIA
10 APR. 1968
1811

e.p.c. Alla Ditta MANGIU' ED ALTRI

PRESSO ING. LUCIO COPPOLA

VIA GLAUCO 15

REGGIO CAL.

COMUNE DI REGGIO DI CAL.
- 3. APR. 1968
SEGRETERIA GENERALE

OGGETTO: Norme di edilizia antisismica - Legge 25 novembre 1962, n. 1684.

Nulla Osta inizio lavori fabbricati in muratura ordinaria cemento armato

In conformità al disposto dell'art. 26 della legge 25-11-1962, N. 1684, contenente norme tecniche ed igieniche di edilizia per le località colpite dal terremoto, si informa che in data odierna è stato rilasciato il nulla osta per la costruzione di un fabbricato parte a cinque piani e parte a sei piani fuori terra oltre un parziale piano interrato (variante al nulla osta di questo ufficio n. 6866 del 22/3/1967 in ditta "Macaria - Mangiù ed altri Fabbricati" e "B" in territorio di codesto Comune, via S. Lucia al Parco

per conto della Ditta in indirizzo

Ministero espia del progetto del Comune e del Genio Civile -
10-4-1968 Decimo Augusto - figlio

Si rimette il relativo nulla osta, in doppio originale, con preghiera di voler consegnare un esemplare alla Ditta interessata, unitamente alla copia del progetto allegato, dopo averne preso nota nel registro denunce lavori di codesto Comune, trattenendo l'altro esemplare.

La Ditta interessata, prima di intraprendere i lavori, dovrà ottenere dal Comune apposita licenza ai sensi dell'art. 31 della legge 17 agosto 1942 n. 1150.

L'ISPETTORE GENERALE

Capo Ufficio
(F. De Luca)

COMUNE DI REGGIO CALABRIA
015644 - 3.IV.68

UFFICIO TECNICO

DI PROTOCOLO

DATA - 8 APR. 1968

9 APR. 1968

7-8 APR. 1968

Leccio

MINISTERO DEI LAVORI PUBBLICI
UFFICIO DEL GENIO CIVILE
REGGIO CALABRIA

NORME TECNICHE ED IGIENICHE PER LE COSTRUZIONI EDILIZIE
(Legge 25 Novembre 1962 n. 1684)

Visto l'art. 25 della legge 25 Novembre 1962, n. 1684, circa l'obbligo della denuncia allo Ufficio del Genio Civile da parte di chi intraprende i lavori;

Vista l'istanza pervenuta in data **22/12/967** con la quale il Sig. **Mangiù ed altri** chiede il nulla osta per l'esecuzione dei lavori di **costruzione di un fabbricato parte a cinque e parte a sei piani fuori terra oltre un parziale piano interrato(1)** in Via **S. Lucia al Parco** del Comune di **Reggio Calabria**.

Visto che il sistema di costruzione con ingabbatura in cemento armato e muratura di tamponamento in **mattoni semipieni e malta cementizia**

solai di marcapiano **in cemento armato** ~~XXXXXX~~ **nisto a laterizi**
e copertura

, in tale avviso denunciato, è ammesso dalle norme tecniche vigenti;

Accertato con visita in luogo che l'ubicazione del fabbricato, per quanto concerne la natura del suolo, larghezza delle strade e spazi di isolamento circostanti, non contravviene alle vigenti norme di cui alla legge 25 novembre 1962/n. 1684

- visto il parere favorevole della Commissione Edilizia in data **19/1/968**

Considerato che il progetto redatto dal **l'Ing. Coppola Lucio** con calcoli di stabilità redatti dal **lo stesso** è rispondente alle vigenti norme di edilizia asismica, salvo la calcolazione definitiva delle strutture sidero-cementizie, all'atto esecutivo, e gli adempimenti demandati dal Cap. I del R. D. 16 Novembre 1939 n. 2229, nonché con l'osservanza delle seguenti prescrizioni:

- vengono eseguite preventivamente ed in corso d'opera le prove di resistenza cubica del calcestruzzo a 28 giorni;
- che l'altezza del fabbricato non sia superiore a m.22.50 dal

(1) Variante al nulla osta di quest'Ufficio n.6866 del 22/3/967 in ditta **Lacaria-Mangiù ed altri**; Fabbricati "B" e "C" **vecchio piano di campagna come segnate in rosso sui disegni**

Considerato che è stato comunicato che i lavori saranno diretti dal Lucio Cappola

Considerato che la Ditta proprietaria con bollettino n. 501 in data 29/7/1966 ha effettuato il versamento di L. 111.000 a favore della Cassa Previdenza Ingegneri ed Architetti ai sensi dell'art. 24 della legge 4-3-1958 n. 179;

Considerato che, prima che siano intrapresi i lavori, il Sindaco deve rilasciare apposita licenza ai sensi dell'art. 31 della legge 17 agosto 1942 n. 1150;

NULLA OSTA

all'inizio dei lavori di che trattasi, salvo il diritto di terzi ed il rilascio della licenza edilizia da parte del Comune, con l'obbligo di osservare, all'atto esecutivo, le norme di cui alla legge 25 Novembre 1962 n. 1684, e del R. D. 16 Novembre 1939 n. 2229, nonché le particolari prescrizioni sopradette, le norme contenute nel Regolamento Edilizio Comunale ed il Piano Regolatore in vigore.

Del presente nulla osta fa parte integrante il progetto con i disegni muniti di visto dello Ufficio predetto.

Reggio Cal.

- 1 APR. 1968

N. 34264/3747 *di prot.*

IL TECNICO INCARICATO



IL CAPO SEZIONE



L'INGEGNERE CAPO



IL PREFETTO
DELLA PROVINCIA DI REGGIO CALABRIA

Pratica N. _____

N. **13769** Div. Ce / Arm.

VISTO il Nulla Osta n. **34254/3747** del **1.4.58** rilasciato ai sensi della L. 25-11-1962 n. 1684 dall'Ufficio del Genio Civile di Reggio Calabria, alla Ditta **Rosaria Sangiù**

per l'inizio dei lavori di costruzione di **un** fabbricat. **o** a **6** piani fuori terra **e continuato** da sorgere in fregio alla Via **3/Lucia al Parco** in **Reggio Calabria**

VISTO l'art. 4 del R. D. 16 Novembre 1939 n. 2229 ;

DECRETA

Il Dott. Ing. **De Noja Flavio** è incaricato del controllo e della vigilanza delle opere in conglomerato relative alla costruzione sopraindicata.

Il predetto Tecnico dovrà effettuare nel fabbricato i necessari sopralluoghi per accertare in sanatoria la esecuzione a regola d'arte delle opere in conglomerato semplice od armato e la conformità della esecuzione al progetto approvato.

Dovrà inoltre comunicare a questa Prefettura qualsiasi manchevolezza dovesse riscontrare, al fine di mettere in grado l'Ufficio di applicare i provvedimenti di legge. Dovrà infine, ultimate le operazioni di vigilanza, redigere la relazione conclusiva.

A seguito delle relative prestazioni verranno corrisposte al Tecnico le competenze professionali spettanti, esposte in specifica che, vistata dall'Ordine degli Ingegneri, dovrà essere liquidata immediatamente da parte ed a spese della Ditta proprietaria dello stabile.

Reggio Calabria, li **22.4.1969**

IL PREFETTO
P. **(A. Galliani)**



Per copia conforme
Il Consigliere

PREFETTURA DI REGGIO CALABRIA

Pratica N.

Pos. N. 13769

RECOMMENDATA

REGGIO CALABRIA
N. 091160
25/4/69

COMUNE DI REGGIO CALABRIA
24 APR. 1969
SEGRETARIA GENERALE

PRATICA
N. 1101

COMUNE DI REGGIO DI CALABRIA
URBANISTICA
R.I.C. - 6 MAG 1969 N. 1600
R.I.S. N. Reggio Calabria

Al Dott. Ing. De Luigi Flaminio
Via Filippini 53
alla Ditta Rosaria Mungitù
con receipto in Reggio Calabria via Anthonex 1/2
A Sindaco di Reggio Calabria
All'Ufficio del Genio Civile - Reggio Calabria
All'Ordine Ingegneri - via Plotino, 7 - Reggio Calabria

Art. 4 del R. D. 16 - 11 - 1939 n. 2229 - Vigilanza sulle opere in conglomerato cementizio semplice o armato.

Ditta Rosaria Mungitù
con receipto in Reggio Calabria via Anthonex 1/2

N. Pratica Prefettura 13769

Nulla osta, ai sensi della Legge 25-11-1962 n. 1684, del Genio Civile di Reggio Calabria n. 34254/3747 el. 1.4.1968 relativo all'inizio dei lavori di costruzione di un fabbricato in cemento armato a 6 piani fuori terra e cantinato

de sorgere in fregio alla via S. Lucia al Parco
in Reggio Calabria

Progettista: Ing. Luigi Coppola
Direttore Lavori: Lo stesso

UFFICIO TECNICO
N. 4208
DI PROTOCOLLO
DATA - 2 MAG. 1969

Come da alligato Decreto, Ella è stata scelta quale Tecnico di questa Prefettura per il controllo e l'ispezione in sanatoria delle opere in conglomerato cementizio facenti parte dei lavori di cui trattasi, il cui progetto, in copia approvata dall'Ufficio del Genio Civile, dovrà ritirare presso l'Ordine degli Ingegneri, cui si rimette compiegato alla presente.

Per tale controllo dovrà effettuare, presso il fabbricato sopra indicato, i necessari sopralluoghi comunicando tempestivamente a questa Prefettura eventuali inadempienze, e, ultimate le operazioni di vigilanza, redigere la relazione conclusiva.

A seguito delle relative prestazioni esporrà le competenze maturate in specifica che, vistato dall'Ordine Professionale, invierà alla Ditta in indirizzo cui incombe l'onere dell'immediato pagamento; ricevuto il saldo, ne farà espressa menzione nella citata relazione conclusiva, inviando quest'ultima, unitamente al progetto ricevuto, a questa Prefettura.

Alla Ditta interessata si segnala che, a norma delle leggi vigenti, non potrà utilizzare la costruzione di cui trattasi se prima non avrà ottenuto il rilascio della licenza d'uso.

Per ottenere la medesima occorre che quest'Ufficio sia in possesso di:

- favorevole esito del controllo e della vigilanza sulle opere in conglomerato cementizio semplice o armato;
- dichiarazione della Ditta di aver ultimato i lavori e favorevole esito del collaudo delle citate opere in conglomerato, rilasciato da un Ingegnere di riconosciuta competenza, iscritto all'Albo;
- certificato di conformità rilasciato dall'Ufficio del Genio Civile, ai sensi dell'art. 37 della Legge 25 - 11 - 1962 n. 1684.

30 APR. 1969

I

[Handwritten signatures and initials]

IL PREFETTO
(A. Malliani)

ROSARIA MANGIU'
Lavori in Economia
Via Aschenez, 1/E - REGGIO CAL.

MARZO 68

Tenu.

Reggio Cal. 3.5.1969

PRATICA
N. *4101*

ing. L. Coppola

Racc. A.R.

Ill.mo SIGNOR SINDACO di
REGGIO CALABRIA

La sottoscritta ditta ROSARIA MANGIU', residen-
te in Reggio Cal., Via Aschenez, 1/E, comunica alla
S.V.Ill.ma che in data 13 maggio 1968 ha dato inizio
ai lavori per la costruzione del fabbricato di cui
alla licenza di Codesto Comune n. 132 del 4.3.68.

Allo stato, la costruzione in parola sta per
essere ultimata, essendo già in corso i lavori di pit-
turazione interna.

Con osservanza.

(Rosaria Mangiù
Via Aschenez, 1/E, Reggio Cal.)

Rosaria Mangiù

Il direttore dei lavori
(Ing. Francesco Schiavoni)

ing. Schiavoni

COMUNE DI REGGIO DI CALABRIA
URBANISTICA
RIS. 10 MAG. 1969 N° *1693*
N°

Per conferma di quanto sopra.
Reggio Cal. 3.5.69.

COMUNE DI REGGIO DI CAL.
- 5. MAG. 1969
SEGRETERIA GENERALE

REGGIO CALABRIA
022492 - 3.5.69

UFFICIO TECNICO
N° *4420* DI PROTOCOLLO
- 9 MAG. 1969
DATA

Partura
1-1
ser
- 8 MAG. 1969

si precisa che l'inizio
licenza comunale di costruzione, ai sensi

Calabria

Coarile

PRATICA N. 4101 CATANZARO

MINISTERO DEI LAVORI PUBBLICI
PROVVEDITORATO REGIONALE ALLE OPERE PUBBLICHE

UFFICIO DEL GENIO CIVILE

SECRETARIA GENERALE
19 AGO 1969
COMUNE DI REGGIO CALABRIA

REGGIO CALABRIA
19 AGO 1969
038544

Prot. N. 6008 Sez. II

Riscontro al foglio del

Allegati N. progetti

AI SINDACO DEL COMUNE di

REGGIO CALABRIA

e p.c. Alla PREFETTURA di

REGGIO CALABRIA

Alla DITTA Mangiù Rosaria

Via Aschenez 1

REGGIO CALABRIA

UFFICIO TECNICO
N. 1966 DI PROTOCOLLO
22 AGO 1969
DATA

OGGETTO: Norme tecniche di edilizia sismica - Legge 25 Novembre 1962, n. 1684.

Autorizzazione a costruire

un fabbricato parte a

cinque e parte a sei piani fuori terra oltre un piano seminterrato per conto della

ditta in indirizzo (variante altimetrica al nulla osta n. 34264/3747 in data 1/4/1968)

COMUNE DI REGGIO CALABRIA
RIC. N. 3200
28 AGO 1969
RIS. N.

I
26 NOV 1969

RACCOMANDATA

Si trasmette, in duplice originale, munito del visto di questo Ufficio ai sensi dello art. 26 della Legge in oggetto, l'unito progetto a firma Ing. Schiavone Francesco relativo alla costruzione di un fabbricato parte a cinque a parte sei piani fuori terra oltre un piano seminterrato (variante al nulla osta sopracitato) in territorio di codesto Comune, Via S. Lucia al Parco, con preghiera di prenderne nota ai sensi dell'art. 27 della Legge citata e di consegnarne un esemplare alla ditta interessata.

Alla ditta stessa, cui la presente è diretta per conoscenza, si precisa che l'inizio dei lavori resta subordinato al rilascio della licenza comunale di costruzione, ai sensi

Handwritten signature

Vertical handwritten notes on the left margin, including 'Ritirata copia progetto del Comune' and '22/10/69'.

della legge 17 agosto 1942, N. 1150 e successive modifiche ed integrazioni, nonché all'ottenimento di eventuali autorizzazioni da parte di altri Enti interessati, restando inteso che la presente autorizzazione si rilascia solo ai fini della legge 25-11-1962, N. 1684.

Compete, pertanto, al Comune medesimo, prima di concedere la licenza di costruzione, l'accertamento della conformità del progetto in parola a tutte le norme edilizie ed urbanistiche vigenti, ed eventuali vincoli paesistici e, in particolare, ai divieti, limitazioni e prescrizioni contenute negli articoli 8-10-17-18-19 della legge 6 agosto 1967, n. 765.

L'esecuzione dei lavori è altresì subordinata all'osservanza delle seguenti prescrizioni:

- vengano fatti salvi i diritti dei terzi;
- vengano osservate le norme di cui alla Legge 25-11-1962, N. 1684;
- vengano redatti prima dell'inizio dei lavori, i calcoli statici definitivi della struttura portante in ogni sua membratura;
- vengano osservate le norme tecniche contenute nella legge 16-11-1939, N. 2229 e tutte le altre norme tecniche vigenti.

La presente autorizzazione non pregiudica l'azione penale in corso, a seguito del verbale di contravvenzione n.31326 in data 18/1/1969; e che ai sensi dell'art.30 della legge sismica in vigore, la sospensione dei lavori ha effetto fino alla pronuncia definitiva dell'Autorità Giudiziaria.

L'INGEGNERE DIRIGENTE

(Q.D'Ambrosio)



cc/

MODULARE
S. P. 5. 1



Tecnic

Ministero dei Lavori Pubblici
UFFICIO DEL GENIO CIVILE

DI RC.

Assieme 2°
Prot. N. 13390/25648 Allegati uno

PRATICA
N. 4101

- 2 DIC. 1969

Alla Ditta Mangià Rosaria
via Aschena I

= REGGIO CALABRIA =

Alla Prefettura Div. Com. Arm.

= REGGIO CALABRIA =



Al Comune di

= REGGIO CALABRIA =

Risposta al Foglio N.°
del

OGGETTO Legge 25/11/1962 N. 1684 - Comune di Reggio Cal. Richiesta
certificato conformità art. 37

In esito all'istanza di codesta ditta si trasmette il certificato in oggetto.

Alla Prefettura ed al Comune di Reggio Cal., si trasmette oltre esemplare del predetto certificato.

L'INGEGNERE DIRIGENTE
(Q. D'AMBROSIO)

REGGIO CALABRIA
N. 4516
IS. N.°

COMUNE DI REGGIO CALABRIA
- 4 DIC. 1969
SEGRETARIA GENERALE

COMUNE DI REGGIO CALABRIA
056548 - 5.XII.69

10 DIC. 1969
[Handwritten initials]

cc/ *[Handwritten signature]*
2 DIC. 1969

UFFICIO TECNICO
11456
DI PRODOTTO
DATA 11 DIC. 1969

Ministero dei Lavori Pubblici
UFFICIO D'OPERE CIVILI DI REGGIO CALABRIA

OGGETTO: Costruzione fabbricato in Reggio Calabria
Via S. Lucia al Parco
Ditta Mangiù Rosaria

Il sottoscritto Ingegnere Capo dell'Ufficio suddetto:
-Visto l'istanza della Ditta suddetta, pervenuta in data 14/6/1969
-Visto il progetto a firma Ing. Coppola Lucio 1/4/1968
approvato da questo Ufficio con nota N. 34264/37471
con il quale si prevedeva la costruzione di un fabbricato parte a cinque e parte sei piani, oltre un piano interrato
Visto il progetto di variante approvato da questo Ufficio in data 13.8.1969
-Visto il certificato di collaudo delle strutture portanti N. 6008
in c.a. a firma Ing. Brusello Vincenzo rilasciato in data 28/10/1969
Visto la sentenza del sig. Pretore di Reggio Cal. N. 720/69 in data 10.10.1969
II-1939 N. 2229;
-Visto l'art. 37 della Legge 25-II-1962 N. 1684;
-Considerato che da accertamenti eseguiti da un funzionario di questo Ufficio, è risultato che il fabbricato risponde alle previsioni del progetto approvato, salvo lievi modifiche consentite dalla suddetta Legge 1684;

C E R T I F I C A

che il fabbricato sito in Reggio Cal. via S. Lucia al Parco
di proprietà Ditta Mangiù Rosaria
costituito da parte a cinque e parte a sei piani fuori terra realizzato in conformità al progetto approvato da questo Ufficio, risponde alle norme di edilizia antisismica di cui alla Legge 25-II-1962 N. 1684.-

Prot. N. 13390/25648 Reggio Cal., li

2 DIC 1969

L'INGEGNERE G. D'AMBROSIO
DIRIGENTE
(G. D'AMBROSIO)

R/f.

cc



IL PREFETTO DELLA PROVINCIA di REGGIO CALABRIA

Prot. N. 13769../Cem. Arm.

VISTA la denuncia di costruzione in Reggio Calabria
Via S. Lucia al Parco di un fabbricato in con-
glomerato cementizio composto da parte a 5 piani e parte a 6 piani f. t.
presentata il 20.1.968 oltre un parziale piano interrato
ai sensi dell'articolo 4 del
R.D. del 16.11.1939, n. 2229 dalla Ditta Mangiù Rosaria ed altri;

VISTO il verbale di collaudo dell'opera suddetta, redatto
Dall'Ing. Brullo Vincenzo in data 28.10.969 dal quale
risulta che la costruzione è stata eseguita secondo le norme
tecniche vigenti in materia e secondo le prescrizioni del Genio
Civile, di cui al Nulla Osta n. 34264/3747 ... del 1.4.968 ...

VISTO il certificato in data 2.12.969 n. 13390/25648
rilasciato dal Genio Civile da cui risulta che i lavori rispon-
dono alle norme di edilizia antisismica di cui alla legge
25.11.1962, n. 1684;

VISTO l'articolo 4 del citato R.D. 16/11/1939, n. 2229;

R I L A S C I A

la licenza d'uso della costruzione di cui sopra.-

Reggio Calabria lì, 17.1.970

IL PREFETTO

FL (De Rossi)



„Copia conforme „
Il Consigliere

De Rossi
B

REGGIO CALABRIA
1281

Dr. Ing. De Rosa Flaviano
Via Filippini 53
Rosario Mangià
Sindaco

104652-53

14.2.70

COMUNE DI REGGIO CALABRIA
UFFICIO TECNICO
Sez. Urbanistica

Ditta **MANGIÀ ROSARIA ed altri**
residente in **pe. via Anselmo 1/E**
fabbricati **6** in **S. Lucia al Tares** e.e.
Lic. costruzione N. **132** del **4.3.68** Prat. N. **4101**

imp. J. Loffalo

- STATO DEI LAVORI -

Impresa			
Scevo fondazione			
Conglomerato fondazione			
Muratura		per N. ___	pieni
Tramezzi		" "	"
Solai		" "	"
Intonaco		" "	"
Pavimento e rivestimento		" "	"
Infissi		" "	"
Apparecchi igienico-sanitari ..		" "	"
Completamento		" "	"
Lavori iniziati il		Sospesi il	
Motivazione :			

*1281
ed abitato*

Data 19.2.70

L'ACCERTATORE

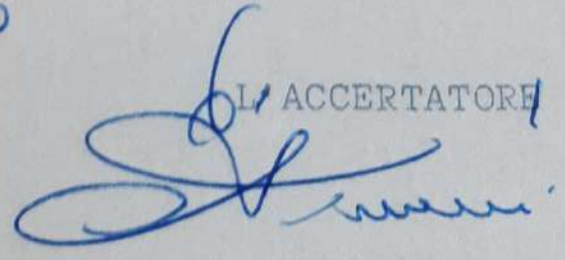

OPERAI -

SCARICATO

OGGI

In

niche

erna

COMUNE I

10

15

UFFICIO TECNICO

*Scuola
L. 400
2/3/70*



COMUNE DI REGGIO CALABRIA
- 3 MAR. 1970
SEGRETARIA GENERALE

PRATICA
N. **H102**

AL COMUNE DI REGGIO CALABRIA

UFFICIO TECNICO

OGGETTO: Fabbricato Via S. Lucia al Parco.

La sottoscritta Mangiù Rosaria, proprietaria del fabbricato indicato in oggetto, chiede che sia effettuata la visita tecnica agli effetti dell'abitabilità dello stesso fabbricato.

*abitab. verbenel
N. 15/3/70
21 appa.*

Reggio Calabria 2/3/970

RB

Rosario Mangiù

Don. Berto
[Signature]

UFFICIO TECNICO
N. 1950 DI PROTOCOLLO
DATA - 5 MAR. 1970.

[Handwritten mark]
- 5 MAR. 1970
[Signature]

[Faint stamp]
591

COMUNE DI REGGIO CALABRIA
N. 110738 - 3. III. 70

4101
REGGIO CALABRIA
N. ~~XXXX~~

Certificato di prevenzione incendi

IL COMANDANTE

Visti gli articoli 36 e 37 del D.P.R. n. 547 del 27-4-1955 e l'articolo 12 della legge 13-5-1961, n. 469.

Visti i verbal dell visit effettuat in data

Rilascia il presente certificato a **MANGIU' Rosaria**

nato a il nella sua qualità di (1) **proprietaria**
della (2) **Centrale Termica** sita nel Comune di **Reggio Calabria**
Via **S. Lucia al Parco** n.

Sostanze che presentano pericolo di incendio o scoppio, impianti, macchine ed apparecchiature pericolose (3)

Gasolio per l'alimentazione del bruciatore mc.5 in un serbatoio metallico interrato dietro il muraglione di sostegno.
Generatore termico potenzialità 180.000 Kcal/h -alimentato da bruciatore a gasolio. N° 2 elettropompe per il movimento dell'acqua che alimenta i termosifoni.

sotto la stretta osservanza delle leggi e dei regolamenti vigenti e delle seguenti prescrizioni particolari di esercizio :

a) **Limitazioni: Le scritte "VIETATO FUMARE" devono essere sempre in perfetta evidenza.**

b) **Mezzi di estinzione incendi:** Bocche da incendio con raccordi UNI da mm. 70 complete di tubazione e lance n..... - Bocche da incendio con raccordi UNI da mm. 45 complete di tubazione e lance n..... - Impianti fissi ad acqua polverizzata..... - Impianti fissi a CO₂ e schiuma..... - Attacchi per autopompa n..... - Estintori idrici n..... - Estintori a **CO₂** n. **1** - Coperte di amianto n..... - Secchi sabbia n.....

Il titolare del presente certificato ha l'obbligo di non variare alcuna delle condizioni in cui trovasi l'esercizio nei riguardi della prevenzione incendi senza l'autorizzazione di questo Comando.

Il presente certificato vale fino al **31/12/1973**

Reggio Cal., li **7/6/1971**



IL COMANDANTE PROVINCIALE
IL COMANDANTE (Data) *Devi*

UFF. TECNICO

MUNICIPIO DI REGGIO DI CALABRIA
UFFICIO TECNICO

PROT. N. 476 inq. d. 3. 70

LA 28/7/71

ALL'UFFICIALE SANITARIO

SEDE

OGGETTO: **Abitabilità** DITTA Mangui-Rosario
Via A. De Meis 2. n. 1/E Reggio Cal.

Comunico che la Ditta a margine ha eseguito la costruzione di ^{due} fabbricati a 6 e 5 piani sulla Via S. Lucia al parco oltre i seminterrati come appresso specificato:

	Appart. N.	vani N.	Access. N.
CANTINATO	-	-	-
SEMINTERRATO	- <i>pareleggi</i> 2+4	» » 2+4	» » 2+4
PIANTERRENO	- » » 2+2	» » 6+5	» » 7+5
PIANO RIALZATO	- » » -	» » -	» » -
PRIMO PIANO	- » » 2+2	» » 7+7	» » 5+6
SECONDO PIANO	- » » 2+2	» » 7+7	» » 5+6
TERZO PIANO	- » » 2+2	» » 7+6	» » 6+8
QUARTO PIANO	- » » 2+1	» » 7+6	» » 5+3
QUINTO PIANO	- » » 2-	» » 7-	» » 6-

Dette costruzioni previste a 6 e 5 piani ^{oltre i seminterrati} finitestate eseguite in conformità al progetto approvato dalla Commiss. Edil. nella Sed. del 19-1-68

N. 795 salvo modifiche ammissibili

Pertanto, **NULLA OSTA** da parte di questo Ufficio ai fini del rilascio della autorizzazione di abitabilità.

IL FUNZIONARIO

IL CAPO SEZIONE

L'INGEGNERE CAPO

(M. Petrarola)

(B. Masciana)



Per copia conforme

IL PREFETTO

FL (D. P. ...)



PRATICA
N. 4101⁹

AL SIG. SINDACO DEL COMUNE DI
REGGIO CALABRIA

LA SOTTOSCRITTA MANGIÙ ROSARIA RESIDENTE
IN REGGIO CAL. VIA ASCHEZ 1/A, PROPRIETARIA
DI UN FABBRICATO A DUE CORPI DI FABBRICA
DI SEI E CINQUE PIANI FUORI TERRA, SITO IN
REGGIO CALABRIA VIA S. LUCIA AL PARCO, PER
IL QUALE SI SONO OTTENUTI TUTTI I DOCUMENTI
NECESSARI PER L'ESTENZIONE VENTICINQUENNALE
CHIEDE ALLA S.V. IL RILASCIO DI UN
CERTIFICATO IN TRIPLICE COPIA AD USO SGRA
VIO IMPOSTE.

CON OSSERVAZ. CA
Mangiù Rosaria

R.C. 24-8-1972

Allegati

- Copia Certificato Dozio
- Copia abitabilità

COMUNE DI REGGIO DI CALABRIA
ORGANISTICO
31 AGO. 1972
N° 2374
N° 31

31 AGO 1972
I
D'ORDINE
del SINDACO
INCENSURE CAPO
NE

Partimio

U. IL EL. O
N. 6866 DI PRODUCE
DATA 31 AGO 1972

Municipio di Reggio di Calabria

UFFICIO TECNICO

PROT. N. 6866 Sez. 1^a

XXXXXX

IL SINDACO

VISTA l'istanza della Ditta: **MANGIU' ROSARIA**
tendente ad ottenere un certificato attestante che la nuova costruzione eseguita in **Reggio Calabria** Via **S. Lucia al Parco**
non appartiene alla categoria di lusso;

VISTI gli artt. 13, 14 e 17 della Legge 27/1949, n. 408 ed il Decreto del Ministero dei LL. PP. del 7/1/1950 pubblicato sulla G. U. della Repubblica al n. 13 pag. 196 del 17/1/1950; e successive modificazioni;

VISTI gli atti esistenti in Ufficio: (Pratica N. **4101**)

CERTIFICA

CHE la Ditta: **MANGIU' ROSARIA ed ALTRI**, con licenza edilizia N. **132** del **4.3.1968**, è stata autorizzata alla costruzione di due fabbricati (A e B) in c.a. a sei piani e seminterrato, in Reggio Calabria - Via S. Lucia al Parco - la cui ultimazione dei lavori è stata accertata dall'Amministrazione Imposte Consumo - Soc. **TREZZA** - in data **12.7.1969** (V. Certificato scitato in calce);

CHE in data **8.11.1971** è stata rilasciata, dall'Ufficio Sanitario del Comune, l'autorizzazione di abitabilità N. **154**.

CHE la costruzione eseguita si compone di **N.6 vani-parcheggio e 6 accessori al piano seminterrato e N. 21 appartamenti con complessivi N.72 vani e N. 62 accessori al pianterreno, 1° - 2° - 3° - 4° e 5° piano (N.4 appartamenti al pianterreno, 1° - 2° e 3° piano, N. 3 appartamenti al 4° piano e N.2 al 5° piano);**

CHE i vani misurano mq. **16** (media) di superficie utile;

CHE l'altezza dei piani, misurata tra pavimento e soffitto, è di circa ml. **3,20**.

CHE la superficie coperta del fabbricato è di mq. **460** (circa);

CHE in detta costruzione non figurano impianti ~~di condizionamento~~ di aria condizionata, né ~~alcuni~~ parchi, giardini e ingressi di servizio;

CHE non figurano rivestimenti in marmo, né balze maiolicate nei gabinetti. L'altezza superiore a ml. **1,50**;

CHE, infine, l'Ufficio Imposte Consumo - Soc. **TREZZA** - con Certificato del **25.3.1971** N. **660/RC**, la considera esente delle caratteristiche per essere classificata di lusso;

Si rilascia il presente certificato in **triplice** esemplare, a richiesta della Ditta interessata, in carta libera, per uso sgravio imposte

Reggio di Calabria, li **2 settembre 1972**

IL SINDACO

Municipio di Reggio di Calabria
UFFICIO D'IGIENE E SANITA

IL SINDACO

Vista l'istanza con la quale il Sig. Mangini Pasario
in data 6-11-41
ha chiesto il permesso di abitabilità del fabbricato proprio (capo A e B.)
sito in Via Santa Lucia al Parco N. 23 e 25
comprendente:

- N. quattro appartamenti al piano primo
 - N. quattro appartamenti al piano secondo
 - N. quattro appartamenti al piano terzo
 - N. tre appartamenti al piano quarto
 - N. due appartamenti al piano quinto
 - N. quattro appartamenti al piano terreno
- con

N. Magazzini
N. Sei Van adeggiato di sminterrato

N. vani di abitazione ricavati in fabbricati residenziali per
ampliamenti di abitazioni già esistenti.

Visto l'Art. 221 del T. U. delle leggi S. e approvate con R. D. 27 Lu-
glio 1934 n. 1265;

Vista la relazione dell'Ufficiale Sanitario;

Vista la bolletta N. 495 del 6-11-41 di L. 112,000
comprovante l'avvenuto pagamento della tassa di concessione governativa:

AUTOPIZZA

Il Sig. Mangini Pasario

ad usufruire del sopraccennato fabbricato a scopo di abitazione.

Reggio di Calabria li 8-11-41 1941



IL SINDACO
L'ASSESSORE ALL'IGIENE
(Dr.)

Società Trezza

Società per Azioni

Capitale L. 100.000.000 interamente versato

DIREZIONE DI GRUPPO

Reggio Calabria

Ufficio registro Imprese Verona num. 1445

Reggio Calabria, li 25/3/1971
Via Zucca, 5-7 - Tel. 24010 - 21405

Pro. n. 600/RO Proposta al foglio n. _____ del _____
Cognome: _____
certificato. _____
Allegati _____

IL DIRETTORE

- letta la domanda della Sig.ra MANGIU' Rosaria residente in Reggio Cal. Via Aschenez 1/E presentata il giorno 25/3/71
- esaminati gli atti e documenti di Ufficio;

C O N C L U S I O N I

- il giorno 5/6/1968 la Sig.ra MANGIU' Rosaria ha denunciato a questa Amministrazione di voler costruire in Reggio Calabria Via S. Lucia al Parco
- un fabbricato a due corpi di fabbrica di sei e cinque piani fuori terra con piano cantinato
- Da accertamenti eseguiti dal Tecnico delegato del Comune il giorno 12/7 1969 è risultato che il fabbricato a due corpi di fabbrica di sei e cinque piani fuori terra con piano cantinato è ultimato e non riveste caratteristiche per essere classificato di lusso.

Si rilascia a richiesta dell'interessata, in carta semplice, per gli usi consentiti dalla Legge.

IL CAPO OFFICIO

f.to A. Arena

IL DIRETTORE

f.to U. Bertencello

DIREZIONE II. CC.
SOCIETA' TREZZA
REGGIO CALABRIA

Reggio Cal. 25-3-71
p. c. c. all'originale



TRIBUNALE DI REGGIO CALABRIA

Sezione Fallimentare
Procedura n. 5/2019 - G.D. dr.ssa Ambra Alvano

ALLEGATO N.8:

**Attestazione dell'Ufficio Tecnico del Comune di
Reggio Calabria prot. 117606/2022 relativa
all'assenza di ulteriori pratiche edilizie inerenti
l'unità immobiliare in oggetto**

Ingegnere Massimo Viglianisi
Via del Gelsomino n°8 C.A.P. 89128
Reggio di Calabria
p: +39 0965 817844
m: +39 3317058456
e-mail: viglianisi81@gmail.com
PEC: massimo.viglianisi@ingpec.eu

Prot. 23/11/2022.0251524.U - RISPOSTA A: Richiesta di accesso agli atti - ING. VIGLIANISI MASSIMO (per conto di Tribunale di Reggio Calabria)

Da sue@pec.reggiocal.it <sue@pec.reggiocal.it>

A massimo.viglianisi@ingpec.eu <massimo.viglianisi@ingpec.eu>

Data mercoledì 23 novembre 2022 - 13:13

L'Amministrazione Comune di Reggio Calabria [cod. c_h224], Area Organizzativa Omogenea Comune di Reggio Calabria [cod. c_h224], Vi invia la documentazione allegata che è stata registrata come Prot. 23/11/2022.0251524.U.

Cordiali saluti.

viglianisi_117606-22_timbrato_alleg_originale_firmato.pdf

viglianisi_117606-22_timbrato_per_stampa.pdf



Città di
Reggio Calabria

ATTESTAZIONE DI REGISTRAZIONE

Si attesta che il documento allegato ¹ alla presente è stato registrato a **Prot. N° 0251524** in data **23/11/2022 alle 13:11**



Prot. 23/11/2022.0251524.U



Impronta del documento digitale registrato

¹Per accedere al file originale firmato: aprire il presente attestato con Acrobat Reader, cliccare il tasto “Allegati”, con icona a forma di graffetta, nella barra di sinistra e poi cliccare sul nome dell'allegato presente che è il file originale firmato digitalmente.



Città di Reggio Calabria
SETTORE URBANISTICA
PIANIFICAZIONE TERRITORIALE
Ufficio Gestione Atti e
Rapporti con le Autorità



Via Sant'Anna II Tronco – Palazzo Cedir -
Corpo I – 89128 Reggio Calabria



0965 3622136



PEC : sue@pec.reggiocal.it

Ing. Viglianisi Massimo CTU
Via pec

Prot . 117606/2022

Oggetto: richiesta atti .

In riscontro alla nota in riferimento si comunica che, da ricerche effettuate presso i ns archivi informatici, non risultano pratiche edilizie per il fabbricato ubicato in Via Santa Lucia al Parco n. 23 in testa alla seguenti ditte:

- [REDACTED]
- [REDACTED]
- [REDACTED]

Il Responsabile dell'Ufficio

Istruttore Amm.vo Giuseppina Zumbo

Firma autografa che sostituisce mezzo stampa

D.L. 12 febbraio 1993 n. 39

Il Dirigente

Arch. Santo Coppola



TRIBUNALE DI REGGIO CALABRIA

Sezione Fallimentare
Procedura n. 5/2019 - G.D. dr.ssa Ambra Alvano

ALLEGATO N.10: DOCUMENTAZIONE FOTOGRAFICA – BENE IMMOBILE

Ingegnere Massimo Viglianisi
Via del Gelsomino n°8 C.A.P. 89128
Reggio di Calabria
p: +39 0965 817844
m: +39 3317058456
e-mail: viglianisi81@gmail.com
PEC: massimo.viglianisi@ingpec.eu



Figura 1 – cono ottico n.1



Figura 2 – cono ottico n.2



Figura 3 – cono ottico n.3



Figura 4 – cono ottico n.4



Figura 5 – cono ottico n.5

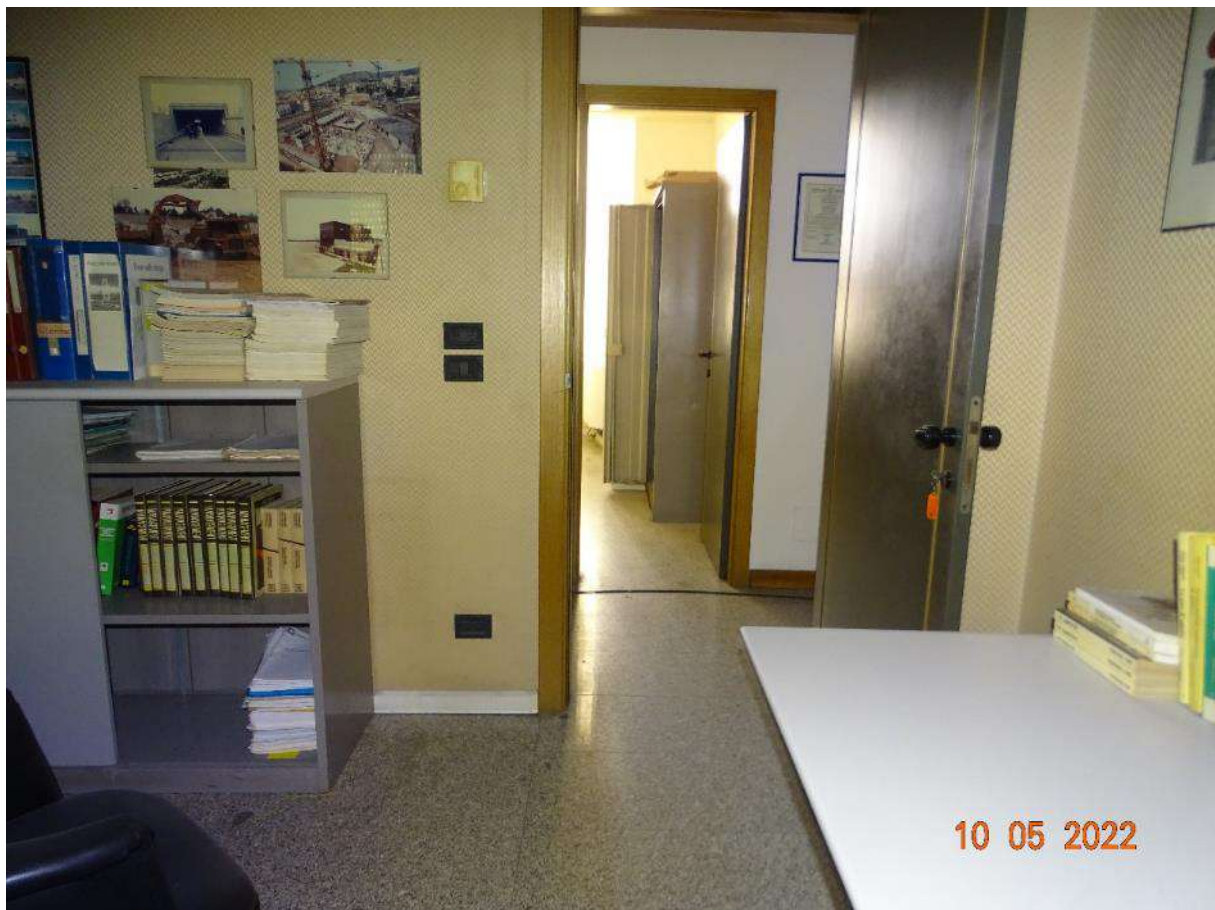

Figura 6 – cono ottico n.6



Figura 7 – cono ottico n.7



Figura 8 – cono ottico n.8



Figura 9 – cono ottico n.9



Figura 10 – cono ottico n.10



Figura 11 – cono ottico n.11



Figura 12– prospetto esterno



TRIBUNALE DI REGGIO CALABRIA

Sezione Fallimentare
Procedura n. 5/2019 - G.D. dr.ssa Ambra
Alvano

ALLEGATO N.11:

**Nota di Annotazione del 18/03/2020
(ANNOTAZIONE A TRASCRIZIONE -
DISSEQUESTRO TOTALE)**

Ingegnere Massimo Viglianisi
Via del Gelsomino n°8 C.A.P. 89128
Reggio di Calabria
p: +39 0965 817844
m: +39 3317058456
e-mail: viglianisi81@gmail.com
PEC: massimo.viglianisi@ingpec.eu

Ispezione telematica

n. T1 426692 del 20/12/2022
Inizio ispezione 20/12/2022 18:08:01
Richiedente VGLMSM Tassa versata € 3,60

Domanda di annotazione

Registro generale n. 4982
Registro particolare n. 499 Presentazione n. 48 del 18/03/2020

Sezione A - Generalità**Dati relativi al titolo**

Descrizione ATTO GIUDIZIARIO
Data 06/03/2020 Numero di repertorio 666/2016
Autorità emittente TRIBUNALE - GIP/GUP Codice fiscale 800 067 50808
Sede REGGIO DI CALABRIA (RC)

Dati relativi all'annotazione

Tipo di annotazione ANNOTAZIONE A TRASCRIZIONE
Descrizione 700 DISSEQUESTRO TOTALE
Voltura catastale dell'atto originario NO

Altri dati

Formalità di riferimento Servizio di PI di REGGIO CALABRIA
Trascrizione Numero di registro particolare 4855 del 15/04/2019
Richiedente COM.DO PROV. CC - NINV DI
REGGIO CALABRIA

Dati riepilogativi

Unità negoziali 1 Soggetti a favore 1 Soggetti contro 1

Sezione B - Immobili

Unità negoziale n. 1

Immobile n. 1

Comune H224 - REGGIO DI CALABRIA (RC)
Catasto FABBRICATI
Sezione urbana RC Foglio 122 Particella 611 Subalterno 10
Natura A3 - ABITAZIONE DI TIPO Consistenza -
ECONOMICO
Indirizzo VIA SANTA LUCIA AL PARCO N. civico 23
Piano 2
Capitale - Ipoteca -

Ispezione telematica

n. T1 426692 del 20/12/2022

Inizio ispezione 20/12/2022 18:08:01

Richiedente VGLMSM

Tassa versata € 3,60

Domanda di annotazione

Registro generale n. 4982

Registro particolare n. 499

Presentazione n. 48 del 18/03/2020

Sezione C - Soggetti*A favore (come nella formalità originaria)*

Soggetto n. 1

Denominazione o ragione sociale FINANZE DELLO STATO

Sede ROMA (RM)

Codice fiscale 80008970800

Relativamente all'unità negoziale n. 1 Per il diritto di -

Per la quota di -

Contro (come nella formalità originaria)

Soggetto n. 1

Denominazione o ragione sociale GIENNE COSTRUZIONI SPA

Sede REGGIO DI CALABRIA (RC)

Codice fiscale 00342900800

Relativamente all'unità negoziale n. 1 Per il diritto di -

Per la quota di -

Sezione D - Ulteriori informazioni*Altri aspetti che si ritiene utile indicare ai fini della pubblicità immobiliare*

IN DATA 06.03.2020 IL TRIBUNALE - GIP/GUP DI REGGIO CALABRIA EMETTEVA PROVVEDIMENTO DI DISSEQUESTRO DELLE QUOTE SOCIALI E DELL'INTERO PATRIMONIO AZIENDALE DELL'IMPRESA "GIENNE COSTRUZIONI SRL" AVENTE NR 1950/16 RG NR DDA E N 666/2016 RG GIP DDA, CON IL QUALE E' STATO DISPOSTO IL DISSEQUESTRO DELL'IMMOBILE DI CUI AL QUADRO B.



TRIBUNALE DI REGGIO CALABRIA

Sezione Fallimentare
Procedura n. 5/2019 - G.D. dr.ssa Ambra Alvano

ALLEGATO N.12:

**Ispezione ipotecaria prot. n. T426692 del
20/12/2022**

Ingegnere Massimo Viglianisi
Via del Gelsomino n°8 C.A.P. 89128
Reggio di Calabria
p: +39 0965 817844
m: +39 3317058456
e-mail: viglianisi81@gmail.com
PEC: massimo.viglianisi@ingpec.eu

Ispezione telematica

Ispezione n. T426692 del 20/12/2022

per immobile

Richiedente VGLMSM

Dati della richiesta

Immobile : Comune di REGGIO DI CALABRIA (RC)
Tipo catasto : Fabbricati
Foglio : 122 - Particella 611 - Subalterno 10

Ulteriori restrizioni: Nessuna

Situazione aggiornamento

Periodo informatizzato dal 24/03/1992 al 20/12/2022

Elenco immobili

- Comune di REGGIO DI CALABRIA (RC) Catasto Fabbricati
- | | | | | |
|--|-------------------|-------------|------------------|-----------------|
| 1. | Sezione urbana - | Foglio 0122 | Particella 00611 | Subalterno 0010 |
| Comune di REGGIO DI CALABRIA (RC) Catasto Fabbricati | | | | |
| 2. | Sezione urbana RC | Foglio 0122 | Particella 00611 | Subalterno 0010 |

Elenco sintetico delle formalita

1. ISCRIZIONE del 25/02/2019 - Registro Particolare 235 Registro Generale 3133
Pubblico ufficiale TRIBUNALE DI LECCE Repertorio 8356/2018 del 06/09/2018
IPOTECA GIUDIZIALE derivante da DECRETO INGIUNTIVO
Nota disponibile in formato elettronico
2. TRASCRIZIONE del 27/03/2019 - Registro Particolare 3879 Registro Generale 4815
Pubblico ufficiale TRIBUNALE Repertorio 14/2019 del 20/03/2019
ATTO GIUDIZIARIO - SENTENZA DICHIARATIVA DI FALLIMENTO
Nota disponibile in formato elettronico
3. TRASCRIZIONE del 15/04/2019 - Registro Particolare 4855 Registro Generale 5984
Pubblico ufficiale TRIBUNALE - GIP Repertorio 666/2016 del 03/04/2019
ATTO ESECUTIVO O CAUTELARE - SEQUESTRO PREVENTIVO
Nota disponibile in formato elettronico
Documenti successivi correlati:
 1. Annotazione n. 499 del 18/03/2020 (DISSEQUESTRO TOTALE)
4. ANNOTAZIONE del 18/03/2020 - Registro Particolare 499 Registro Generale 4982
Pubblico ufficiale TRIBUNALE - GIP/GUP Repertorio 666/2016 del 06/03/2020
ANNOTAZIONE A TRASCRIZIONE - DISSEQUESTRO TOTALE
Nota disponibile in formato elettronico

Direzione Provinciale di REGGIO CALABRIA
Ufficio provinciale - Territorio
Servizio di Pubblicità Immobiliare

Data 20/12/2022 Ora 18:08:50
Pag. 2 - Fine

Ispezione telematica

per immobile

Richiedente VGLMSM

Ispezione n. T426692 del 20/12/2022

Formalita di riferimento: Trascrizione n. 4855 del 2019



TRIBUNALE DI REGGIO CALABRIA

Sezione Fallimentare
Procedura n. 5/2019 - G.D. dr.ssa Ambra Alvano

ALLEGATO N.13:

**Nota di iscrizione del 25/02/2019 (IPOTECA
GIUDIZIALE derivante da DECRETO INGIUNTIVO)**

Ingegnere Massimo Viglianisi
Via del Gelsomino n°8 C.A.P. 89128
Reggio di Calabria
p: +39 0965 817844
m: +39 3317058456
e-mail: viglianisi81@gmail.com
PEC: massimo.viglianisi@ingpec.eu

Ispezione telematica

n. T1 426692 del 20/12/2022
Inizio ispezione 20/12/2022 18:08:01
Richiedente VGLMSM Tassa versata € 3,60

Nota di iscrizione

Registro generale n. 3133
Registro particolare n. 235 Presentazione n. 26 del 25/02/2019

Sezione A - Generalità**Dati relativi al titolo**

Descrizione ATTO GIUDIZIARIO
Data 06/09/2018 Numero di repertorio 8356/2018
Pubblico ufficiale TRIBUNALE DI LECCE Codice fiscale 800 127 40751
Sede LECCE (LE)

Dati relativi all'ipoteca o al privilegio

Specie dell'ipoteca o del privilegio IPOTECA GIUDIZIALE
Derivante da 0281 DECRETO INGIUNTIVO
Capitale € 50.295,46 Tasso interesse annuo - Tasso interesse semestrale -
Interessi - Spese - Totale € 100.000,00

Altri dati

Sono presenti nella sezione D parti libere relative a sezione A, sezione B, sezione C

Richiedente GORIMA SPA
Indirizzo VIA DEI PALUMBO, 55

Dati riepilogativi

Unità negoziali 1 Soggetti a favore 1 Soggetti contro 1

Sezione B - Immobili

Unità negoziale n. 1

Immobile n. 1
Comune H224 - REGGIO DI CALABRIA (RC)
Catasto FABBRICATI
Sezione urbana - Foglio 122 Particella 611 Subalterno 10
Natura A3 - ABITAZIONE DI TIPO Consistenza 4,5 vani
ECONOMICO
Indirizzo VIA SANTA LUCIA AL PARCO N. civico 23

Ispezione telematica

n. T1 426692 del 20/12/2022

Inizio ispezione 20/12/2022 18:08:01

Richiedente VGLMSM

Tassa versata € 3,60

Nota di iscrizione

Registro generale n. 3133

Registro particolare n. 235

Presentazione n. 26 del 25/02/2019

Sezione C - Soggetti**A favore**

Soggetto n. 1 In qualità di -

Denominazione o ragione sociale GORIMA COSTRUZIONI SPA

Sede LECCE (LE)

Codice fiscale 00143770758

Domicilio ipotecario eletto -

Relativamente all'unità negoziale n. 1 Per il diritto di PROPRIETA'

Per la quota di 1/1

Contro

Soggetto n. 1 In qualità di -

Denominazione o ragione sociale GIENNE COSTRUZIONI SRL

Sede REGGIO DI CALABRIA (RC)

Codice fiscale 00342900800

Relativamente all'unità negoziale n. 1 Per il diritto di PROPRIETA'

Per la quota di 1/1

Sezione D - Ulteriori informazioni

Descrizione della condizione risolutiva cui è sottoposta l'ipoteca e/o dei titoli di credito allegati (ovvero altri prospetti che si ritiene utile pubblicare)

SI ISCRIVE IPOTECA GIUDIZIALE PER LA SOMMA DI EURO 100000,00. LA GORIMA COSTRUZIONI SPA ELEGGE DOMICILIO PRESSO E NELLO STUDIO DELL'AVV.TO MASCELLO GIUSEPPE SITO IN LECCE ALLA VIA DEI PALUMBO, 55



TRIBUNALE DI REGGIO CALABRIA

Sezione Fallimentare
Procedura n. 5/2019 - G.D. dr.ssa Ambra Alvano

ALLEGATO N.14:

**Nota di trascrizione del 27/03/2019 (ATTO
GIUDIZIARIO - SENTENZA DICHIARATIVA DI
FALLIMENTO)**

Ingegnere Massimo Viglianisi
Via del Gelsomino n°8 C.A.P. 89128
Reggio di Calabria
p: +39 0965 817844
m: +39 3317058456
e-mail: viglianisi81@gmail.com
PEC: massimo.viglianisi@ingpec.eu

Ispezione telematica

n. T1 426692 del 20/12/2022
Inizio ispezione 20/12/2022 18:08:01
Richiedente VGLMSM Tassa versata € 3,60

Nota di trascrizione

Registro generale n. 4815
Registro particolare n. 3879 Presentazione n. 14 del 27/03/2019

Sezione A - Generalità**Dati relativi al titolo**

Descrizione ATTO GIUDIZIARIO
Data 20/03/2019 Numero di repertorio 14/2019
Pubblico ufficiale TRIBUNALE Codice fiscale 800 067 50808
Sede REGGIO DI CALABRIA (RC)

Dati relativi alla convenzione

Specie ATTO GIUDIZIARIO
Descrizione 617 SENTENZA DICHIARATIVA DI FALLIMENTO
Voltura catastale automatica NO

Altri dati

Sono presenti nella sezione D parti libere relative a sezione A, sezione B, sezione C
Richiedente AVVOCATO FABIO ZAGAMI
CURATORE
Indirizzo VIA DEGLI ARCONTI, 25 RC

Dati riepilogativi

Unità negoziali 1 Soggetti a favore 1 Soggetti contro 1

Sezione B - Immobili

Unità negoziale n. 1

Immobile n. 1
Comune H224 - REGGIO DI CALABRIA (RC)
Catasto FABBRICATI
Sezione urbana RC Foglio 122 Particella 611 Subalterno 10
Natura A3 - ABITAZIONE DI TIPO Consistenza 4,5 vani
ECONOMICO
Indirizzo VIA SANTA LUCIA AL PARCO N. civico 23
Piano 2

Ispezione telematica

n. T1 426692 del 20/12/2022

Inizio ispezione 20/12/2022 18:08:01

Richiedente VGLMSM

Tassa versata € 3,60

Nota di trascrizione

Registro generale n. 4815

Registro particolare n. 3879

Presentazione n. 14 del 27/03/2019

Sezione C - Soggetti**A favore**

Soggetto n. 1 In qualità di -

Denominazione o ragione sociale

MASSA DEI CREDITORI DEL FALLIMENTO DELLA GIENNE
COSTRUZIONI S.R.L.

Sede

Codice fiscale -

Relativamente all'unità negoziale n.

1

Per il diritto di PROPRIETA'

Per la quota di 1/1

Contro

Soggetto n. 1 In qualità di -

Denominazione o ragione sociale

GIENNE COSTRUZIONI S.R.L.

Sede REGGIO DI CALABRIA (RC)

Codice fiscale 00342900800

Relativamente all'unità negoziale n.

1

Per il diritto di PROPRIETA'

Per la quota di 1/1

Sezione D - Ulteriori informazioni*Altri aspetti che si ritiene utile indicare ai fini della pubblicità immobiliare*

CON SENTENZA N. 5/2019 PUBBL. IL 20 MARZO 2019 REP. 14/2019 IL TRIBUNALE DI REGGIO DI CALABRIA HA DICHIARATO IL FALLIMENTO DELLA SOCIETA' "GIENNE COSTRUZIONI S.R.L." CON SEDE IN REGGIO DI CALABRIA, IN VIA AURORA, N. 6.



TRIBUNALE DI REGGIO CALABRIA

Sezione Fallimentare
Procedura n. 5/2019 - G.D. dr.ssa Ambra Alvano

ALLEGATO N.15:

**Nota di trascrizione del 15/04/2019 (ATTO
ESECUTIVO O CAUTELARE - SEQUESTRO
PREVENTIVO)**

Ingegnere Massimo Viglianisi

Via del Gelsomino n°8 C.A.P. 89128

Reggio di Calabria

p: +39 0965 817844

m: +39 3317058456

e-mail: viglianisi81@gmail.com

PEC: massimo.viglianisi@ingpec.eu

Ispezione telematica

n. T1 426692 del 20/12/2022
Inizio ispezione 20/12/2022 18:08:01
Richiedente VGLMSM Tassa versata € 3,60

Nota di trascrizione

Registro generale n. 5984
Registro particolare n. 4855 Presentazione n. 52 del 15/04/2019

Sezione A - Generalità**Dati relativi al titolo**

Descrizione ATTO GIUDIZIARIO
Data 03/04/2019 Numero di repertorio 666/2016
Autorità emittente TRIBUNALE - GIP Codice fiscale 800 067 50808
Sede REGGIO DI CALABRIA (RC)

Dati relativi alla convenzione

Specie ATTO ESECUTIVO O CAUTELARE
Descrizione 734 SEQUESTRO PREVENTIVO
Voltura catastale automatica NO

Altri dati

Non sono presenti nella sezione D parti libere relative alle sezioni A, B e C
Richiedente COM. PROV. CARABINIERI - NINV
DI REGGIO C.
Indirizzo VIA ASCHENEZ 3

Dati riepilogativi

Unità negoziali 1 Soggetti a favore 1 Soggetti contro 1

Sezione B - Immobili

Unità negoziale n. 1

Immobile n. 1
Comune H224 - REGGIO DI CALABRIA (RC)
Catasto FABBRICATI
Sezione urbana RC Foglio 122 Particella 611 Subalterno 10
Natura A3 - ABITAZIONE DI TIPO Consistenza -
ECONOMICO
Indirizzo VIA SANTA LUCIA AL PARCO N. civico 23
Piano 2

Ispezione telematica

n. T1 426692 del 20/12/2022

Inizio ispezione 20/12/2022 18:08:01

Richiedente VGLMSM

Tassa versata € 3,60

Nota di trascrizione

Registro generale n. 5984

Registro particolare n. 4855

Presentazione n. 52 del 15/04/2019

Sezione C - Soggetti

A favore

Soggetto n. 1 In qualità di FAVORE

Denominazione o ragione sociale FINANZE DELLO STATO

Sede ROMA (RM)

Codice fiscale 80008970800

Relativamente all'unità negoziale n. 1 Per il diritto di PROPRIETA'

Per la quota di 1/1

Contro

Soggetto n. 1 In qualità di CONTRO

Denominazione o ragione sociale GIENNE COSTRUZIONI SPA

Sede REGGIO DI CALABRIA (RC)

Codice fiscale 00342900800

Relativamente all'unità negoziale n. 1 Per il diritto di PROPRIETA'

Per la quota di 1/1

Sezione D - Ulteriori informazioni

Altri aspetti che si ritiene utile indicare ai fini della pubblicità immobiliare

IN DATA 03.04.2019 IL TRIBUNALE - GIP DI REGGIO CALABRIA EMETTEVA ORDINANZA IN MATERIA DI MISURE CAUTELARI E CONTESTUALE DECRETO DI SEQUESTRO PREVENTIVO AVENTE N. 1950/16 RG NR DDA, N. 666/16 RG GIP DDA, N. 15/16 ROCC, CON IL QUALE DISPONEVA IL SEQUESTRO PREVENTIVO DELL'IMMOBILE DI CUI AL QUADRO B.

Ispezione telematica

n. T1 426692 del 20/12/2022

Inizio ispezione 20/12/2022 18:08:01

Richiedente VGLMSM

Tassa versata € 3,60

Elenco annotazioni, comunicazioni, rettifiche e formalità successive*Relative alla formalità:* Nota di trascrizione Numero di registro particolare 4855 del 15/04/2019**Annotazioni**

ANNOTAZIONE presentata il 18/03/2020 Servizio di P.I. di REGGIO CALABRIA
Registro particolare n. 499 Registro generale n. 4982
Tipo di atto: 0700 - DISSEQUESTRO TOTALE

Comunicazioni*Non sono presenti comunicazioni***Rettifiche***Non sono presenti rettifiche***Formalità successive (nelle quali la nota è formalità di riferimento)***Non sono presenti formalità successive*



TRIBUNALE DI REGGIO CALABRIA

Sezione Fallimentare
Procedura n. 5/2019 - G.D. dr.ssa Ambra Alvano

ALLEGATO N.16:
Comparable n.01
(finalizzato alla stima dei mezzi)

Ingegnere Massimo Viglianisi
Via del Gelsomino n°8 C.A.P. 89128
Reggio di Calabria
p: +39 0965 817844
m: +39 3317058456
e-mail: viglianisi81@gmail.com
PEC: massimo.viglianisi@ingpec.eu

INSERISCI ANNUNCI

([https://www.macchineedili.it/it/inserisci-](https://www.macchineedili.it/it/inserisci-annunci-nel-portale-macchineediliit)

[annunci-nel-portale-macchineediliit](https://www.macchineedili.it/it/inserisci-annunci-nel-portale-macchineediliit))

MACCHINE IN VENDITA (/IT)

**NOLEGGIO MACCHINE
(/IT/NOLEGGIO)**

**CERCA VENDITORI
(HTTPS://WWW.MACCHINEEDILI.IT/IT/CERCA-
MACCHINARI-PER-
VENDITORE)**

LOGIN

**INSERISCI ANNUNCIO
(HTTPS://WWW.MACCHINEEDILI.IT/IT/INSERISCI-ANNUNCI-NEL-
PORTALE-MACCHINEEDILIIT)**

Home (/it) » Pale gommate (<https://www.macchineedili.it/it/edilizia/pale-gommate>) » HANOMAG 55D SUPER, pala gommata, anno 1990

HANOMAG 55D SUPER, pala gommata, anno 1990

Marca: HANOMAG

Modello: 55D SUPER

Descrizione:

30

Jun

HANOMAG 55D

Anno 1990, Ore motore 11.356

Motore a 6 cilindri HANOMAG, 180 CV, peso complessivo q.li 140

Condizioni veramente molto buone

Condizioni:

Viene venduto come visto e piaciuto nello stato in cui si trova, senza alcuna garanzia

MASON SRL

VIA VICENZA 31

VEDELAGO (TREVISO)

348/0728695 ALBERTO

Contaore (Ore): 11300

Anno: 1990

Prezzo: € 13 000,00



(https://www.macchineedili.it/files/masonsrl/4914_hanomag_001.jpg)



(https://www.macchineedili.it/files/masonsrl/4914_hanomag_002.jpg)



(https://www.macchineedili.it/files/masonsrl/4914_hanomag_003.jpg)



(https://www.macchineedili.it/files/masonsrl/4914_hanomag_004.jpg)



(https://www.macchineedili.it/files/masonsrl/4914_hanomag_005.jpg)



(https://www.macchineedili.it/files/masonsrl/4914_hanomag_006.jpg)



(https://www.macchineedili.it/files/masonsrl/4914_hanomag_007.jpg)



(https://www.macchineedili.it/files/masonsrl/4914_hanomag_008.jpg)

Pale gommate (/it/edilizia/pale-gommate)

Veneto

Usato

Contatto



TRIBUNALE DI REGGIO CALABRIA

Sezione Fallimentare
Procedura n. 5/2019 - G.D. dr.ssa Ambra Alvano

ALLEGATO N.17:
Comparable n.02
(finalizzato alla stima dei mezzi)

Ingegnere Massimo Viglianisi
Via del Gelsomino n°8 C.A.P. 89128
Reggio di Calabria
p: +39 0965 817844
m: +39 3317058456
e-mail: viglianisi81@gmail.com
PEC: massimo.viglianisi@ingpec.eu



Rulli vibranti tandem **BOMAG BW161AD**



Prezzo fisso IVA non riportata
8.900 €

Controfferta

Anno di produzione
1995

Condizione
Usata



🔍 14

📍 Mostra mappa

DATI MACCHINA

Descrizione macchina:

Rulli vibranti tandem

Produttore:

BOMAG

Modello:

BW161AD

Anno di produzione:

1995

Condizione:

usata

Ore di funzionamento:

9020

PROVIDER

[STOCKMAT TP / SODINEG](#)

02100 Neuville Saint Amand, Francia

📞 +33 1 49 ... mostra

Ultimo online: La settimana scorsa

Registrato da: 2014

[200 annunci online](#)

📞 Richiedi una chiamata



INVIA RICHIESTA

PREZZO E POSIZIONE

Prezzo:

8.900 € Prezzo fisso IVA non riportata

 Controfferta

 Concordare un appuntamento di visita

DETTAGLI OFFERTA

ID dell'annuncio:

A7674098

Ultimo aggiornamento:

il 15.12.2022

DESCRIZIONE

Questo rullo Bomag è il modello BW 161 AD del 1995.

Lunghezza: 4m65

Larghezza: 1,88 m

Altezza: 3 m 07

Peso: 10480 kg

Cabina di comando doppia

Cabina Rops

Getti d'acqua

Aste di pulizia

Larghezza della sfera: 1 M 68

Diametro della sfera: 1 M 21

Motore Deutz da 70 KW (95 PS).

Livello di rumore: 74 DB

Cfzotu8xps

Frequenza di vibrazione: 1800/2700 (rpm)

Ha 9020 ore di funzionamento.

L'annuncio è stato tradotto automaticamente e possono essersi verificati degli errori di traduzione.

[+ Richiedi maggiori informazioni](#)

Hello Mr Barbeau,

I saw your listing "Rulli vibranti tandem BOMAG BW161AD" on the online marketplace Machineseeker.it. I am interested in the machine. Please send me an offer. I am looking forward to hearing from you.

Best regards

Nome *

E-mail *

Telefono

 Invia richiesta

Azienda

Codice postale e città



Sono un rivenditore

Voglio ricevere offerte per macchine simili

[Dichiarazione sulla privacy](#)

TELEFONO & FAX

 +33 1 49 ... mostra

 Contatta il venditore

 Anteprima stampa

 Aggiungi all'elenco delle macchine osservate

 Raccomandare

 Segnala l'annuncio

Potresti essere interessato anche a questi annunci.

Annuncio economico



TRIBUNALE DI REGGIO CALABRIA

Sezione Fallimentare
Procedura n. 5/2019 - G.D. dr.ssa Ambra Alvano

ALLEGATO N.18:
Comparable n.03
(finalizzato alla stima dei mezzi)

Ingegnere Massimo Viglianisi
Via del Gelsomino n°8 C.A.P. 89128
Reggio di Calabria
p: +39 0965 817844
m: +39 3317058456
e-mail: viglianisi81@gmail.com
PEC: massimo.viglianisi@ingpec.eu



Home



Cerca



Vendi



Messaggi



Entra

Ricerche simili

compressore aria

compressore campagnola

rullo agricolo

rullo bomag

rullo cambridge

rullo compattatore

rullo compressore

rullo dentato

rullo dynapac

rullo packer



[← Torna alla ricerca](#)

[Subito.it](#) > [Veicoli commerciali](#) > [Veneto](#) > [Verona \(Prov\)](#) > [Minerbe](#)

[← Precedente](#) [Successivo >](#)



VEICOLI COMMERCIALI



13 gen alle 12:53 | 4

ID: 472742249

Rullo compressore

MINERBE (VR)

[Calcola finanziamento](#)

[Calcola assicurazione](#)

simone

Rullo compressore
5.000 €



Contatta



Home



Cerca



Vendi



Messaggi



Entra

Iva esposta

No

Tipologia

Macchine edili

Tipo di veicolo

Usato

Immatricolazione

02/1984

Descrizione

Vendo Rullo Bitelli Falco 40 per passaggio a Rullo ferro gomma, e' funzionante in buono stato, doppio vibrante funzionante, dotato di raschiarulli e impianto acqua per rullare l'asfalto

Inserzionista



simone

5,0 ★★★★★

Pubblica da Dicembre 2012

○ Ultimo accesso: 12 ore fa

67

Annunci pubblicati

4

Annunci online



Contatta

Potrebbe interessarti

Rullo compressore
5.000 €



TRIBUNALE DI REGGIO CALABRIA

Sezione Fallimentare
Procedura n. 5/2019 - G.D. dr.ssa Ambra Alvano

ALLEGATO N.19:
Comparable n.04
(finalizzato alla stima dei mezzi)

Ingegnere Massimo Viglianisi
Via del Gelsomino n°8 C.A.P. 89128
Reggio di Calabria
p: +39 0965 817844
m: +39 3317058456
e-mail: viglianisi81@gmail.com
PEC: massimo.viglianisi@ingpec.eu

[← Ritorno alla lista di annunci](#)

Trattore MAN TGA TGA 18.390 Euro 3 usato 01/06/2005 - Ref. 19619781

1019000 km

01/06/2005

Euro 3



Fare un'offerta

Rif. cliente : 19619781

Prezzo di vendita

Prezzo: **6.030 € IVA esclusa**

EUR ▾

Contattare il venditore



Signor CAVALLINI CARLO

Italiano

+39.038.3 ... [Mostrare il numero](#)

[Prendere un appuntamento video](#)

Sono un professionista

Impresa*

Sig. ▾

Il tuo nome*

Il tuo nome*

+39. ▾ Telefono

Il tuo e-mail*

Il tuo messaggio*

Informazione

Disponibilità

Foto



Vendo Semirimorchio cometto allungabile a 27.5 metri, sospensione idraulica, con tre assi sterzanti idraulici e centralina. Adatto a trattori 6x4 o 8x4 ma si può agganciare anche a trattori 4x2 eccezionale. Per info [telefono cancellato] Ezio

Prezzo	25.000 €
Luogo	Potenza (Potenza)
Data:	22 ago 2020

[Clicca qui per iscriverti al nostro mercatino facebook](#)



TRIBUNALE DI REGGIO CALABRIA

Sezione Fallimentare
Procedura n. 5/2019 - G.D. dr.ssa Ambra Alvano

ALLEGATO N.20:
Comparable n.05
(finalizzato alla stima dei mezzi)

Ingegnere Massimo Viglianisi
Via del Gelsomino n°8 C.A.P. 89128
Reggio di Calabria
p: +39 0965 817844
m: +39 3317058456
e-mail: viglianisi81@gmail.com
PEC: massimo.viglianisi@ingpec.eu

Truck Scout24

Hanomag - 44D - Pala caricatrice



€ 11.500,-

IVA non esposta

Prodotto nel

1989

TruckScoutID

20299265

Ore di utilizzo

10.400 h

Hollenhorst Nutzfahrzeughandel GmbH

48301 Nottuln

Germania

Specifiche tecniche

Tipologia di veicolo

Nr. Veicolo

Macchine edili

NEW-9

Tipo di carrozzeria

Usato

Pala caricatrice

Si

Equipaggiamento

Quattro ruote

Maggiori informazioni su Hanomag 44D

Hannomag Radlader44Deinsatzbereiter Zustandengine gearbox working condition

Annunci simili



TRIBUNALE DI REGGIO CALABRIA

Sezione Fallimentare
Procedura n. 5/2019 - G.D. dr.ssa Ambra Alvano

ALLEGATO N.21:
Comparable n.06
(finalizzato alla stima dei mezzi)

Ingegnere Massimo Viglianisi
Via del Gelsomino n°8 C.A.P. 89128
Reggio di Calabria
p: +39 0965 817844
m: +39 3317058456
e-mail: viglianisi81@gmail.com
PEC: massimo.viglianisi@ingpec.eu



Fare un'offerta

Prezzo di vendita

3.700 € IVA esclusa

Vedi tutte le foto

Riferimento ARP159185



Omeco Spa



omeco.it

Venditore su Europa-Movimento-Terra.it da 12 anni



Sig. Leo Gianluca

Italiano Inglese

+39.063.03.10.82.0

00135 Roma

Roma - Lazio - Italia

Compressore Atlas Copco XAS30DD usato - 1289 heures - Ref. ARP159185

Informazioni principali

Rif. cliente:	ARP159185
Rif. sito web:	8108310
Tipo	Compressore
Marca	Atlas Copco
Modello	XAS30DD
Stato	Usato
Anno	--
Paese	ITALIA
Costruttore	Atlas Copco

Caratteristiche Atlas Copco XAS30DD

Ore di lavoro **1289 Ore**

Note

- Pressure 7.2 bar
- Located at Omeco headquarters

Da questo venditore

Yanmar VIO 30 V
17.000 €

2001 5000 heures

Italia - Roma

M3 BM500SL
4.750 €

Italia - Roma

Caterpillar 938G-II
Prezzo su richiesta

Italia - Roma

Putzmeister P13MDR
5.000 €

1990

Italia - Roma

nc DTB50
Prezzo su

Italia - Rom

Annunci simili

Rotair MDVN52AP
Prezzo su richiesta

1136 heures

Italia - Roma

Atlas Copco XAS 238-14 PACE
Prezzo su richiesta

2022 2 heures

Italia - bagnolo piemonte

Atlas Copco XAHS 306
Prezzo su richiesta

4995 heures

Italia - Zandobbio

nc Teb 22/510
Prezzo su richiesta

Italia - Scanzano jonico (mt)



TRIBUNALE DI REGGIO CALABRIA

Sezione Fallimentare
Procedura n. 5/2019 - G.D. dr.ssa Ambra Alvano

ALLEGATO N.22:
Comparable n.07
(finalizzato alla stima dei mezzi)

Ingegnere Massimo Viglianisi
Via del Gelsomino n°8 C.A.P. 89128
Reggio di Calabria
p: +39 0965 817844
m: +39 3317058456
e-mail: viglianisi81@gmail.com
PEC: massimo.viglianisi@ingpec.eu

[← Ritorno alla lista di annunci](#)

Camion Iveco cassone EURO CARGO 150E18 4x2 Gasolio Euro 1 usato

01/10/1995 - Ref. 6411421

478000 km

01/10/1995

4x2

Euro 1



8 foto disponibili

Prezzo di vendita

Prezzo: **6.500 € IVA esclusa**

EUR ▾

Contattare il venditore



Signor Francesco

Italiano

+39.017.5... [Mostrare il numero](#)

[Prendere un appuntamento video](#)

Sono un professionista

Impresa*

Sig. ▾

Il tuo nome*

Il tuo nome*

+39. ▾

Telefono

Il tuo e-mail*

Il tuo messaggio*

[Informazione](#)

[Disponibilità](#)

[Foto](#)

[Negoziare](#)

[Appuntamento](#)

Buongiorno,

Sono interessato(a) al tuo annuncio "6411421"...



TRIBUNALE DI REGGIO CALABRIA

Sezione Fallimentare
Procedura n. 5/2019 - G.D. dr.ssa Ambra Alvano

ALLEGATO N.23:
Comparable n.08
(finalizzato alla stima dei mezzi)

Ingegnere Massimo Viglianisi
Via del Gelsomino n°8 C.A.P. 89128
Reggio di Calabria
p: +39 0965 817844
m: +39 3317058456
e-mail: viglianisi81@gmail.com
PEC: massimo.viglianisi@ingpec.eu

[← Ritorno alla lista di annunci](#)

Camion Iveco cassone EURO CARGO 150E18 4x2 Gasolio Euro 1 usato

01/10/1995 - Ref. 6411421

478000 km

01/10/1995

4x2

Euro 1



BR21813



8 foto disponibili

Prezzo di vendita

Prezzo: **6.500 € IVA esclusa**

EUR ▾

Contattare il venditore



Signor Francesco

Italiano

+39.017.5... [Mostrare il numero](#)

[Prendere un appuntamento video](#)

Sono un professionista

Impresa*

Sig. ▾

Il tuo nome*

Il tuo nome*

+39. ▾

Telefono

Il tuo e-mail*

Il tuo messaggio*

Informazione

Disponibilità

Foto

Negoziare

Appuntamento

Buongiorno,

Sono interessato(a) al tuo annuncio "6411421"...



Home



Cerca



Vendi



Messaggi



Entra



VEICOLI COMMERCIALI



11 feb alle 09:56 | 2

ID: 477209298

RIMORCHIO CARRELLONE | Macchina Operatrice | Targa

RIMORCHIO CARRELLONE | Macchina Operatrice | Targa

20.000 €



Home



Cerca



Vendi



Messaggi



Entra

ALLIAM

Dati Principali

Tipo di veicolo

Usato

Iva esposta

No

Tipologia

Veicoli Industriali oltre i 35q

Descrizione

RIMORCHIO CARRELLONE | Macchina Operatrice | Targa Gialla

RIMORCHIO CARRELLONE | Macchina Operatrice | Targa

20.000 €



Home



Cerca



Vendi



Messaggi



Entra

Lunghezza totale pianale compreso lo scivolo 7.5m

Lunghezza pianale parte p in piano 6.5 m

Larghezza 2.55 m

Tara 3770 kg

Portata Utile 6930 kg

Portata Totale 10700 kg

Pneumatici 245/70 R17.5

Il prezzo si intende iva esclusa

Contatto commerciale Paolo Camacho +39 3883029011

Acquistiamo e valutiamo permuta con autocarri, veicoli agricoli e macchine movimento terra.

Inserzionista



AZIENDA

ALLIAM

Indirizzo

RIMORCHIO CARRELLONE | Macchina Operatrice | Targa

20.000 €



TRIBUNALE DI REGGIO CALABRIA

Sezione Fallimentare
Procedura n. 5/2019 - G.D. dr.ssa Ambra Alvano

ALLEGATO N.24:
Comparable n.09
(finalizzato alla stima dei mezzi)

Ingegnere Massimo Viglianisi
Via del Gelsomino n°8 C.A.P. 89128
Reggio di Calabria
p: +39 0965 817844
m: +39 3317058456
e-mail: viglianisi81@gmail.com
PEC: massimo.viglianisi@ingpec.eu



Home



Cerca



Vendi



Messaggi



Entra

Ricerche simili

[caddy](#)

[volkswagen caddy](#)

[volkswagen caddy 4x4](#)

[volkswagen caddy 7 posti](#)

[volkswagen caddy furgone](#)

[volkswagen caddy km 0](#)

[volkswagen caddy maxi](#)

[volkswagen caddy metano](#)

[volkswagen caddy trendline](#)

[volkswagen diesel](#)



[< Torna alla ricerca](#)

[Subito.it](#) > [Veicoli commerciali](#) > [Liguria](#) > [Savona \(Prov\)](#) > [Savona](#)

[< Precedente](#) [Successivo >](#)



VEICOLI COMMERCIALI



17 dic alle 19:46 | 14

ID: 469453750

Volkswagen caddy mk1 pickup diesel

SAVONA (SV)

[Calcola finanziamento](#)

[Calcola assicurazione](#)

Samuele

Volkswagen caddy mk1 pickup diesel
4.850 €



Contatta



Home



Cerca



Vendi



Messaggi



Entra

Iva esposta	No	Km	89000 Km
Tipologia	Veicoli Commerciali fino a 35q	Immatricolazione	02/1992
Tipo di veicolo	Usato		

Descrizione

Volkswagen caddy pickup mk1 1.6 diesel aspirato 54cv, anno 1992, fondi sanissimi e perfetti (vedi ultime foto) ormai cosa rara visto che sono tutti marci ne fondi. Carrozzeria discreta, presenta qualche graffio, qualche bollo ma è un mezzo da lavoro. Cassone buone condizioni, sponda buone condizioni. Paraurti anteriore nuovo.

Meccanicamente in ordine, frizione nuova, scatola guida nuova più una nuova di ricambio, pistoncini e ganasce posteriori nuovi, motorino di avviamento nuovo, distribuzione e pompa acqua fatta da meno di 15.000km. Collaudo ancora valido, pneumatici 4 stagioni nuovi con meno di 3.000km.

Ci sono da fare i trapezi anteriori, dischi e pastiglie più ammortizzatori posteriori (tutta roba che già ho comprato e che consegno con il mezzo). Ammortizzatori anteriori nuovi regolabili.

Veicolo sempre utilizzato, mai nessun problema. Qualsiasi prova.

Il prezzo è quello che vedete, se volete risparmiare ci sono sempre i rottami con i fondi da rifare e messi malissimo a 3.000 euro.

Inserzionista



Samuele

★ Nessuna recensione

Publica da Marzo 2009

463

Annunci pubblicati

4

Annunci online

Volkswagen caddy mk1 pickup diesel
4.850 €



TRIBUNALE DI REGGIO CALABRIA

Sezione Fallimentare
Procedura n. 5/2019 - G.D. dr.ssa Ambra Alvano

ALLEGATO N.25:
Comparable n.10
(finalizzato alla stima dei mezzi)

Ingegnere Massimo Viglianisi
Via del Gelsomino n°8 C.A.P. 89128
Reggio di Calabria
p: +39 0965 817844
m: +39 3317058456
e-mail: viglianisi81@gmail.com
PEC: massimo.viglianisi@ingpec.eu

Torna alla ricerca / Keej.it / Veicoli Commerciali / Calabria / Vibo Valentia (Prov) / Vibo Valentia / Annuncio

pressa idraulica da officina
SK50T SK 50 T
Richiedi prezzo

Falciatrice cingolata McConnel
RC56 McConnel RC56
Richiedi prezzo

Segheria a nastro OPTIMAT
Timberland TMC 660 OPTIMAT...
2.550 €

Cap Kappe
Richiedi prezzo

CAP per DEO, circa Kappe
Richiedi prezzo

Finitrice d'asfalto Bitelli BB 611
C-RB 160
20.200 €

RULLO BITELLI DTV-345



VENDO COME DA TITOLO
RULLO BITELLI MODELLO DTV 345
DI MASSA COMPLESSIVA 50 O.LI

950 €

1.200 €

650 €

1.000 €

1.250



Prezzo	14.500 €
Luogo	Vibo Valentia (Vibo Valentia)
Data:	24 nov 2020
Tipologia	Macchine edili

24 nov 2020  Vibo Valentia (Vibo Valentia) [Veicoli Commerciali](#)



Tornio convenzionale SO... 1.000 €	TORNIO LTC DR 750 i 1.850 €
Solis 26 STD DEMO Solis 26 STD DEMO 8.900 €	Circuito MBB MPS 16-32 Out 648 €

[Visualizza l'annuncio subito](#)

[Richiedi cancellazione annuncio](#)

[Clicca qui per iscriverti al nostro mercatino facebook](#)





TRIBUNALE DI REGGIO CALABRIA

Sezione Fallimentare
Procedura n. 5/2019 - G.D. dr.ssa Ambra Alvano

ALLEGATO N.26:
Comparable n.11
(finalizzato alla stima dei mezzi)

Ingegnere Massimo Viglianisi
Via del Gelsomino n°8 C.A.P. 89128
Reggio di Calabria
p: +39 0965 817844
m: +39 3317058456
e-mail: viglianisi81@gmail.com
PEC: massimo.viglianisi@ingpec.eu



MACCHINE PER L'EDILIZIA > ASFALTO > FINITRICI STRADALI GOMMATE > SONSTIGE >> [Indietro](#) << [Offerta precedente](#) [Offerta successiva](#) >>

Finitrice stradale gommata
USED ASPHALT PAVER: BITELLI BB632



Acquisto

Prezzo netto 19,000 EUR

23 % IVA 4,370

Prezzo lordo 23,370

ID Machinerypark	FFBF-0689-PE
Numero di riferimento	PLDA 96
Costruttore	Altro
Modello	Bitelli BB632
Categoria	Finitrice stradale gommata
Stato	Usato
Anno di costruzione	2004
Ubicazione	4785-273 TROFA Portogallo



Dati tecnici

Ore di esercizio	5,000
Norma CE	Si
Colore originale	Si
Colore	Arancione
Motore	
Carburante	Diesel
Tipo di motore	Perkins
Classe di emissione	Euro4

Per questa offerta, nessun descrittivo è disponibile nella tua lingua.

Ci sono descrizioni nelle seguenti lingue: [English](#).

Offerente

PAULINUS AKPAN UNIPESOAL LDA

Sig. PAULINUS AKPAN
RUA ABADÉ INACIO 226, APARTAMENTO 603
4785-273 TROFA
Portogallo

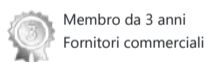

[Contatta l'offerente](#)

[Mostra numero di telefono](#)

[Tutte le offerte dell'offerente](#)

Esperto



Ubicazione

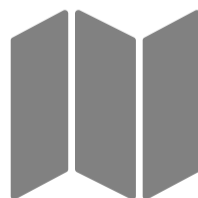

[Calcola percorso](#)

Ordine di ricerca

Se si tratti di nuovo o usato, gli utenti registrati possono inserire in tutta semplicità una richiesta gratuita di Finitrice stradale gommata nel nostro sito, che sarà visualizzata dai tantissimi visitatori di Machinerypark.

[Registrati subito](#)



TRIBUNALE DI REGGIO CALABRIA

Sezione Fallimentare
Procedura n. 5/2019 - G.D. dr.ssa Ambra Alvano

ALLEGATO N.27:
Comparable n.12
(finalizzato alla stima dei mezzi)

Ingegnere Massimo Viglianisi
Via del Gelsomino n°8 C.A.P. 89128
Reggio di Calabria
p: +39 0965 817844
m: +39 3317058456
e-mail: viglianisi81@gmail.com
PEC: massimo.viglianisi@ingpec.eu

Bitelli BB670



26 750 € Iva esclusa



Dettagli dell'annuncio

Categoria :	<u>Finitrici</u>
Tipo di annuncio :	Vendita / Offerta
Marca :	<u>Bitelli</u>
Modello :	<u>BB670</u>
Stato :	Usato - buono stato
Anno :	1999
Ore :	11.200 h
Disponibilità :	Disponibile
Periodo di disponibilità dei pezzi di ricambio :	NC



26 750 €

Prezzo IVA escl. :

EUR (€)

 Telefono

 Messaggio

Commenti :

ASPHALT PAVER FINISHER ON WHEELS :

6 CYLINDER * DEUTZ F6L 913 * ENGINE 89 KW / 120 HP
11200 RECORDED HOURS ON SERVICE METER
SERIAL Nr : 9903xxxxx
WEIGHT : 17800 Kg
HYDRAULICALLY EXTENDING SCREED 2500 mm - 4700 mm
2 x SCREED CONTROL
AUGER HEIGHT SENSOREN
VICKERS FLOW CONTROL VALVES
SMOOTHING VIBRATION PLATES
TAMPER VIBRATION
AUGERS Ø 360 mm
PROPANE SCREED HEATING - 8 BURNERS
14.5 X 20 REAR WHEELS
550 x 300 STEERING BOUGIE WHEELS
4 WHEEL DRIVE
HOPPER CAPACITY 12 TON
MAX. PRODUCTION : 550 t/h
MAT THICKNESS : 5 – 350 mm
MAXIMUM PAVING SPEED : 40 meter / h
CE MARKED
TRANSPORT WIDTH : 265 CM WIDE

NICE & GOOD RUNNING CONDITION

Paesi Bassi

[Visualizza l'indirizzo](#)

Contatta l'inserzionista



MAX MACHINERY

Concessionario / Distributore

Iscritto da 15 anni e 7 mesi

www.maxmachinery.nl



Sig. Serge MAXIMOV

Olandese

Tedesco

Inglese



 [Invia un messaggio](#)





TRIBUNALE DI REGGIO CALABRIA

Sezione Fallimentare
Procedura n. 5/2019 - G.D. dr.ssa Ambra Alvano

ALLEGATO N.28:
Comparable n.13
(finalizzato alla stima dei mezzi)

Ingegnere Massimo Viglianisi
Via del Gelsomino n°8 C.A.P. 89128
Reggio di Calabria
p: +39 0965 817844
m: +39 3317058456
e-mail: viglianisi81@gmail.com
PEC: massimo.viglianisi@ingpec.eu

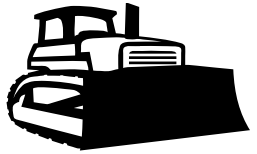

**Machinery
Trader**

Ricerca rapida: Parole chiave



« Risultati ricerca



Foto (21)



2005 CATERPILLAR 268B

gommate Minipale

Salva Confronta

EUR ▼ **26.005 €**

Prezzo inserito come: USD \$27,900

 [Calcolatrice Finanziaria](#) 

 [Contatta il venditore](#)

Ubicazione Macchina: [15507 E. 18th Ave. Aurora, Colorado, Stati Uniti 80011](#) 

Informazioni sul venditore

[Visualizza le informazioni sul venditore](#) 

Denver East Machinery Co

Contatto: Allen Mcnew

Telefono: [+1 888-866-5998](tel:+18888665998)

Aurora, Colorado, Stati Uniti 80011

[Visita Il Nostro Sito Web](#) 

 [+1 888-866-5998](tel:+18888665998) 

 [WhatsApp](#) 

 [Videochiamata](#) 



Contattaci



 [Richiedi un preventivo per la spedizione](#)

Generale

Anno	2005
Produttore	CATERPILLAR
Modello	268B
Ore	4.528
Numero di Serie	CAT0268BVLBA00759
Condizione	Usati
Numero di Stock	8272
Descrizione	Cab, Heat, High Flow Hydraulics, Foam Filled Tires, Joy Stick Controls, New Door Kit, Comes With New Bucket, Financing Options Available, Family Owned Since 1970 Buy With Confidence

Attrezzature

Benna

Si

Categoria specifica

Capacità operativa (50% carico di ribaltamento)

1.224,7 kg

Operating Weight

3.626,47 kg

Alto flusso idraulico

Si

Esteriore

Rops/Arco di sicurezza

Chiuso

Interno

Heater

Si

Motore

Cavalli

61,15 kW

Libretti manutenzione

Vario

[252B-262B-Series-Spec-Sheet.pdf](#)

Vedi tutti i gommate Minipale del venditore



TRIBUNALE DI REGGIO CALABRIA

Sezione Fallimentare
Procedura n. 5/2019 - G.D. dr.ssa Ambra Alvano

ALLEGATO N.29:
Comparable n.14
(finalizzato alla stima dei mezzi)

Ingegnere Massimo Viglianisi
Via del Gelsomino n°8 C.A.P. 89128
Reggio di Calabria
p: +39 0965 817844
m: +39 3317058456
e-mail: viglianisi81@gmail.com
PEC: massimo.viglianisi@ingpec.eu

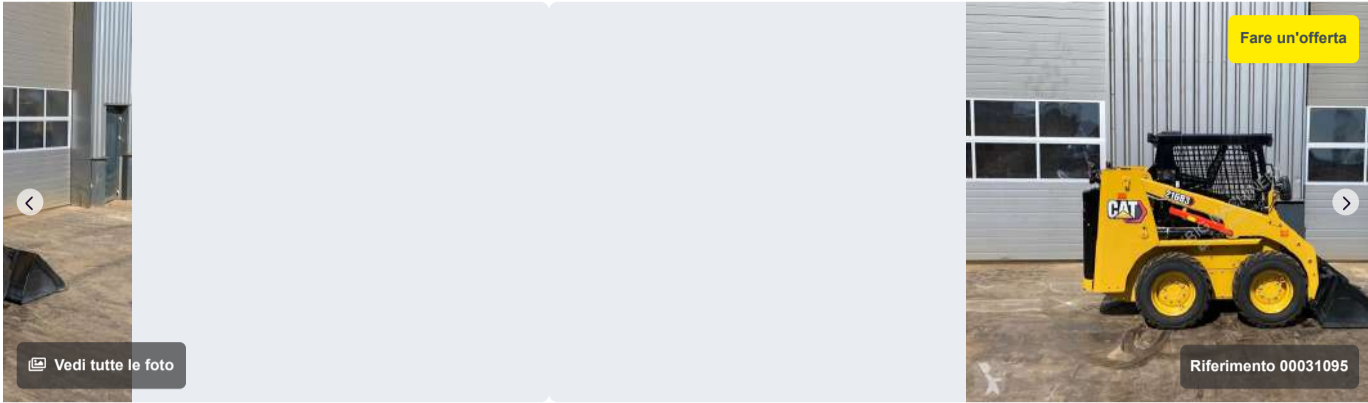

Mini pala Caterpillar 216B3 nuova 2021 - 47 CV - 7 heures - Ref. 00031095



Informazioni principali

Rif. cliente:	00031095
Rif. sito web:	8011656
Tipo	<u>Mini pala</u>
Marca	<u>Caterpillar</u>
Modello	216B3
Stato	Nuovo
Anno	2021
Paese	<u>PAESI-BASSI</u>
Costruttore	<u>Caterpillar</u>

Informazioni supplementari Caterpillar 216B3

Info motore	Cat C2.2
-------------	-----------------

Motore

Potenza motore	35 kW
----------------	--------------

Caratteristiche Caterpillar 216B3

Ore di lavoro	7 Ore
Potenza	47 CV
Peso	2.58 Tonnellate
Benna	
Precisione benne	-

Prezzo di vendita

33.000 € IVA esclusa



BIG MACHINERY

Venditore su Europa-Movimento-Terra.it da 8 anni



+31.418.67.45.45

5334 NL Velddriel
Gelderland - Paesi-bassi



TRIBUNALE DI REGGIO CALABRIA

Sezione Fallimentare
Procedura n. 5/2019 - G.D. dr.ssa Ambra Alvano

ALLEGATO N.30:
Comparable n.15
(finalizzato alla stima dei mezzi)

Ingegnere Massimo Viglianisi
Via del Gelsomino n°8 C.A.P. 89128
Reggio di Calabria
p: +39 0965 817844
m: +39 3317058456
e-mail: viglianisi81@gmail.com
PEC: massimo.viglianisi@ingpec.eu



TERNA VENIERI 5.23 CON MOTORE FUSO ANNO 1997

Prezzo	6.000 €
Luogo	Foggia (Foggia)
Data:	06 gen 2021
Tipologia	Macchine edili



TRIBUNALE DI REGGIO CALABRIA

Sezione Fallimentare
Procedura n. 5/2019 - G.D. dr.ssa Ambra Alvano

ALLEGATO N.31:
Comparable n.16
(finalizzato alla stima dei mezzi)

Ingegnere Massimo Viglianisi
Via del Gelsomino n°8 C.A.P. 89128
Reggio di Calabria
p: +39 0965 817844
m: +39 3317058456
e-mail: viglianisi81@gmail.com
PEC: massimo.viglianisi@ingpec.eu

Autogrù COLES Hydra 22 tones 6x4

8.900 €

Marca : COLES

Modello : Hydra 22 tones 6x4

Tipo : autogrù

Anno di costruzione : 04/1978

Chilometraggio : 1023321 km

Ubicazione : Polonia, Belsk Duzy

Data d'inserzione : più di un mese

Machineryline ID : XY27134



Motore

Tipo : a file

Carburante : diesel

Euro : Euro 1

Stato

Stato : usato

Ulteriori informazioni

Colore : arancione

Asse

Numero di assi : 3

Configurazione : 6x4

Ulteriori informazioni

Crane Coles

* 1978

* 22 tones lifting

* 6x4

* manual gearbox

* working condition

Podemos entregar el camion a selecionado puerto o nisiquiera puesto Asuncion

Tenemos los mejores precio para Flatrack puesto Asuncion

Podemos desarmar y cargar los camiones Scania y Mercedes en contenedor 40HC

Ahora vendemos repuestos en contenedores.

Tenemos nuestra agencia maritima y despachante. Podemos ayudar en matricular en Paraguay.

Contactenos por correo o whats up.

We can deliver each unit to chosen port or to final destination. We are specialist in container loading. We have good shipping rate into Dar Es Salaam

Contact on what`s up, (English, Deutsch, Espanol, Polski)

* Questa offerta è indicativa. Le informazioni esatte sono da richiedere al venditore



TRIBUNALE DI REGGIO CALABRIA

Sezione Fallimentare
Procedura n. 5/2019 - G.D. dr.ssa Ambra Alvano

ALLEGATO N.32:
Comparable n.17
(finalizzato alla stima dei mezzi)

Ingegnere Massimo Viglianisi
Via del Gelsomino n°8 C.A.P. 89128
Reggio di Calabria
p: +39 0965 817844
m: +39 3317058456
e-mail: viglianisi81@gmail.com
PEC: massimo.viglianisi@ingpec.eu

Trasporto merci › Camion motrice › Ribaltabile con gru



MAN TGA 26.360

PREZZO DI VENDITA

32.950 €

Kleyn Trucks B.V.

Industrieweg 2, 4214 KZ - Vuren

[📞 +3118... Mostra numero](#)

[📞 CHIAMA RIVENDITORE](#)

CARATTERISTICHE

MARCA : MAN

TIPOLOGIA : Camion motrice

STATO VEICOLO : Usato

SOTTO-CATEGORIA : Ribaltabile con gru

CARBURANTE : Diesel

TRAZIONE : 6x4

ANNO : 2007

TRASMISSIONE : Manuale

KM : 568423

CV : 364.99

TI INTERESSA
**QUESTO
ANNUNCIO?**



RICHIEDI MAGGIORI
INFORMAZIONI SU

MAN TGA 26.360
32.950 €

[📞 +3118... Mostra](#)

numero

EMISSIONI : Euro 4

PRECEDENTI PROPRIETARI : 0

IVA : Iva esclusa

EQUIPAGGIAMENTO : TGA

SETTORE : Trasporto merci

LUNGHEZZA EQUIPAGGIAMENTO : 850.90 m

VALUTA : EUR

PESO TOTALE : 26000 kg

TIPO OFFERTA : Rivenditore

STOCK NUMBER : 295888

ULTERIORI INFORMAZIONI

== Information in English ==

= Additional options and accessories =

- ABS
- ASR
- Cruise control
- Digital tachograph
- PTO
- Pump
- Short cabin
- Tacho
- Trailer coupling

 **CHIAMA**

RIVENDITORE

 **Contatta il**

venditore

ALTRE OFFERTE DA QUESTO
RIVENDITORE >>

verizon
connect

= More information =

General information

Cab: day

Registration number: KLEYN1

Axle configuration

Axle 1: Tyre size: 385/65R22,5; Steering; Tyre profile left: 3.0 mm; Tyre profile right: 7.0 mm; Brakes: disc brakes

Axle 2: Tyre size: 315/80R22,5; Double wheels; Tyre profile left inner: 7.0 mm; Tyre profile left outer: 7.0 mm; Tyre profile right outer: 1.0 mm; Tyre profile right inner: 3.0 mm; Brakes: drum brakes

Axle 3: Tyre size: 315/80R22,5; Double wheels; Tyre profile left inner: 9.0 mm; Tyre profile left outer: 9.0 mm; Tyre profile right inner: 4.0 mm; Tyre profile right outer: 4.0 mm; Brakes: drum brakes

Measures and weights

Empty weight: 8.770 kg

Carrying capacity: 17.230 kg

Dimensions (LxBxH): 850 x 255 x 350 cm

Functional

Dimensions of cargo space: 520 x 238 x 80 cm

Crane: Palfinger, year of manufacture 2004, behind the cab

Height of cargo floor: 140 cm

Pump: Yes

Condition

General condition: good

Technical condition: good

Visual appearance: good

Damages: none

Number of keys: 1



ULTIMI ANNUNCI

VISUALIZZATI



MAN TGA
26.360

2007 - 32.950 €

USATO GARANTITO

OK TRUCKS
PRE-OWNED VEHICLES CERTIFIED BY IVECO

DAF Used Trucks

Number of axles: 3, Configuration: 6x4, Own weight: 8770 kg, Gross vehicle weight: 26000 kg, Total fuel capacity: 400 litre, Trailer coupling, Kingpin size: 40 DIN, Diff. locks: 1, Suspension type: spring suspension, Cabin type: Short cabin, Cruise control, Tacho, Digital tachograph, Airconditioning, Color: Gray, Engine capacity: 265 Kw (355 Hp), Euro: 4, Gearbox kind: Manual, Speed limiter, Number of Gears: 16, Clutch Pedal, Power steering, ABS, ASR, PTO, Tipping possibilities: 1 side, Pump, Crane, Crane make: Palfinger, Year crane: 2004, Capacity crane: 15, Maximum load: -, Number of supports: 2, CE-approved, Control position: side control left and right, Crane position: Behind the cabin, Hydraulic extendable: 2 times, Rotator, Grapple

== Informationen auf Deutsch ==

= Weitere Optionen und Zubehör =

- ABS
- Anhängerkupplung
- ASR
- Digitaler Tachograph
- Fahrtenschreiber (Kontrollgerät)
- Kurze Kabine
- Nebenantrieb
- Pumpe
- Tempomat

= Weitere Informationen =

Allgemeine Informationen

Kabine: Tag

Kennzeichen: KLEYN1

Achskonfiguration

Achse 1: Reifenmaß: 385/65R22,5; Gelenkt; Reifen Profil links: 3.0 mm;

Mercedes-Benz Used 1.
Nessun altro li controlla così da vicino.



Reifen Profil rechts: 7.0 mm; Bremsen: Scheibenbremsen
Achse 2: Refenmaß: 315/80R22,5; Doppelbereift; Reifen Profil links
innerhalb: 7.0 mm; Reifen Profil links außen: 7.0 mm; Reifen Profil
rechts innerhalb: 1.0 mm; Reifen Profil rechts außen: 3.0 mm; Bremsen:
Trommelbremsen

Achse 3: Refenmaß: 315/80R22,5; Doppelbereift; Reifen Profil links
innerhalb: 9.0 mm; Reifen Profil links außen: 9.0 mm; Reifen Profil
rechts innerhalb: 4.0 mm; Reifen Profil rechts außen: 4.0 mm; Bremsen:
Trommelbremsen

Maße und Gewichte

Leergewicht: 8.770 kg

Zuladung: 17.230 kg

Abmessungen (L x B x H): 850 x 255 x 350 cm

Funktionell

Abmessungen des Laderaums: 520 x 238 x 80 cm

Kran: Palfinger, Baujahr 2004, hinter der Kabine

Höhe der Ladefläche: 140 cm

Pumpe: Ja

Zustand

Allgemeiner Zustand: gut

Technischer Zustand: gut

Optischer Zustand: gut

Anzahl der Schlüssel: 1

Anzahl der Achsen: 3, Konfiguration: 6x4, Eigengewicht: 8770 kg,
Bruttogewicht: 26000 kg, Tankinhalt gesamt: 400 liter,
Anhängerkupplung, Achsschenkelbolzendurchmesser: 40 DIN, Anzahl
Sperrern: 1, Federungstyp: Blattfederung, Art der Kabine: Kurze Kabine,
Tempomat, Fahrtenschreiber (Kontrollgerät), Digitaler Tachograph,
Klimaanlage, Farbe: Grau, Motorleistung: 265 kW (355 Hp), Euro: 4,
Getriebeart: Handschalter, Geschwindigkeitsbegrenzer, Gänge: 16,
Kupplungspedal, Servolenkung, ABS, ASR, Nebenantrieb, Seitenanzahl:

1 Seite, Pumpe, Kran, Kranhersteller: Palfinger, Baujahr Kran: 2004, Tragfähigkeit Kran: 15, Höchstbelasting: -, Anzahl Stützsäulen: 2, CE-geprüft, Kontrollposition: Seitenbediening links und rechts, Kranposition: hinter dem Fahrerhaus, Hydr.ausschiebbar: 2, Rotor, Greifer

== Informatie in het Nederlands ==

= Aanvullende opties en accessoires =

- Aanhangwagen kopp.
- ABS (Anti Blokkeer Systeem)
- ASR (Anti Slip Regeling)
- Cruise control
- Digitale tachograaf
- Korte cabine
- Pomp
- PTO
- Tachograaf

= Meer informatie =

Algemene informatie

Cabine: dag

Kenteken: KLEYN1

Asconfiguratie

As 1: Bandenmaat: 385/65R22,5; Meesturend; Bandenprofiel links: 3.0 mm; Bandenprofiel rechts: 7.0 mm; Remmen: schijfremmen

As 2: Bandenmaat: 315/80R22,5; Dubbellucht; Bandenprofiel linksbinnen: 7.0 mm; Bandenprofiel linksbuiten: 7.0 mm; Bandenprofiel rechtsbinnen: 1.0 mm; Bandenprofiel rechtsbuiten: 3.0 mm; Remmen: trommelremmen

As 3: Bandenmaat: 315/80R22,5; Dubbellucht; Bandenprofiel

linksbinnen: 9.0 mm; Bandenprofiel linksbuiten: 9.0 mm; Bandenprofiel rechtsbinnen: 4.0 mm; Bandenprofiel rechtsbuiten: 4.0 mm; Remmen: trommelremmen

Maten en gewichten

Ledig gewicht: 8.770 kg

Laadvermogen: 17.230 kg

Afmetingen (LxBxH): 850 x 255 x 350 cm

Functioneel

Afmetingen laadruimte: 520 x 238 x 80 cm

Kraan: Palfinger, bouwjaar 2004, achter de cabine

Hoogte laadvloer: 140 cm

Pomp: Ja

Staat

Algemene staat: goed

Technische staat: goed

Optische staat: goed

Schade: schadevrij

Aantal sleutels: 1

Aantal Assen: 3, Configuratie: 6x4, Eigen gewicht: 8770 kg,

Totaalgewicht: 26000 kg, Diesel inhoud totaal: 400 liter, Aanhangwagen

kopp., Dikte koppelingen: 40 DIN, Aantal sperren: 1, Vering type:

bladvering, Soort cabine: Korte cabine, Cruise control, Tachograaf,

Digitale tachograaf, Airconditioning, Kleur: Grijs, Motorvermogen: 265

Kw (355 Hp), Euro: 4, Soort versnellingsbak: Handgeschakeld,

Snelheidsbegrenzing, Versnellingen: 16, Koppelingspedaal,

Stuurbekrachtiging, ABS (Anti Blokkeer Systeem), ASR (Anti Slip

Regeling), PTO, Aantal zijden: 1 zijdig kippend, Pomp, Kraan, Kraan

merk: Palfinger, Bouwjaar kraan: 2004, Capaciteit kraan: 15, Max.

belasting: -, Aantal steunpoten: 2, CE goedgekeurd, Positie bediening:

zijbediening links en rechts, Positie kraan: achter de cabine, Hydr.

uitschuifbaar: 2 keer, Rotator, Grijper



TRIBUNALE DI REGGIO CALABRIA

Sezione Fallimentare
Procedura n. 5/2019 - G.D. dr.ssa Ambra Alvano

ALLEGATO N.33:
Comparable n.18
(finalizzato alla stima dei mezzi)

Ingegnere Massimo Viglianisi
Via del Gelsomino n°8 C.A.P. 89128
Reggio di Calabria
p: +39 0965 817844
m: +39 3317058456
e-mail: viglianisi81@gmail.com
PEC: massimo.viglianisi@ingpec.eu

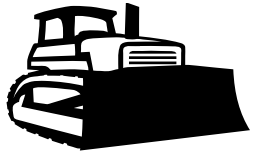

**Machinery
Trader**

Ricerca rapida: Parole chiave



[« Risultati ricerca](#)



Foto (21)



CATERPILLAR 248B

gommate Minipale

Salva Confronta

EUR ▼ **17.616 €**

Prezzo inserito come: USD \$18,900

 [Calcolatrice Finanziaria](#) 

 [Contatta il venditore](#)

Ubicazione Macchina: [103 Hammond Rd. Shippensburg, Pennsylvania, Stati Uniti 17257](#) 

Informazioni sul venditore

[Visualizza le informazioni sul venditore](#) 

Shetron Auction & Equipment, LLC

Contatto: Julie Stine

Telefono: [+1 717-532-8828](tel:+17175328828)

Shippensburg, Pennsylvania, Stati Uniti 17257

[Visita Il Nostro Sito Web](#) 

 [+1 717-532-8828](tel:+17175328828) 

📺 Videochiamata [↗](#)

✉ Contatta il venditore

📺 Videochiamata

FR8STAR ⭐ Richiedi un preventivo per la spedizione

Generale

Produttore	CATERPILLAR
Modello	248B
Numero di Serie	CAT0248BKSCCL00548
Condizione	Usati
Descrizione	EROPS, w/ Door, Heat, A/C, Pilot Control, 2 Auxiliary Hydraulic, Hrs: N/A SN: CAT0248BKSCCL00548

Esteriore

Rops/Arco di sicurezza	Chiuso
------------------------	--------

Vedi tutti i gommate Minipale del venditore



TRIBUNALE DI REGGIO CALABRIA

Sezione Fallimentare
Procedura n. 5/2019 - G.D. dr.ssa Ambra Alvano

ALLEGATO N.34:
Comparable n.19
(finalizzato alla stima dei mezzi)

Ingegnere Massimo Viglianisi

Via del Gelsomino n°8 C.A.P. 89128

Reggio di Calabria

p: +39 0965 817844

m: +39 3317058456

e-mail: viglianisi81@gmail.com

PEC: massimo.viglianisi@ingpec.eu

Autocisterna ACERBI

6.310 €

29.900 PLN

Prezzo netto

Marca : ACERBI

Tipo : autocisterna

Anno di costruzione : 1990

Volume : 34000 l

Ubicazione : Polonia, Piszowice

Data d'inserzione : feb 05, 2023

ID Autoline : VE30250

Possibilità di noleggio : ✓



Asse

Numero di assi : 3

Stato

Stato : usato

Ulteriori informazioni

Colore : argento

Ulteriori informazioni

Naczepa cysterna ACERBI 1990,34000l,poduszka,izolowana
Faktura VAT
Dobra na magazyn

* Questa offerta è indicativa. Le informazioni esatte sono da richiedere al venditore

Dati di contatto del venditore



Autotanker

13 anni su Autoline

Grzegorz

Lingue: russo, polacco

+48 694 445 875

autotanker.autoline.com.pl

autotanker.com

Lingue: italiano, polacco, inglese

+48 602 704 091

Indirizzo

Polonia, Slesia, Piszowice



TRIBUNALE DI REGGIO CALABRIA

Sezione Fallimentare
Procedura n. 5/2019 - G.D. dr.ssa Ambra Alvano

ALLEGATO N.35:
Comparable n.20
(finalizzato alla stima dei mezzi)

Ingegnere Massimo Viglianisi
Via del Gelsomino n°8 C.A.P. 89128
Reggio di Calabria
p: +39 0965 817844
m: +39 3317058456
e-mail: viglianisi81@gmail.com
PEC: massimo.viglianisi@ingpec.eu

SEMIRIMORCHIO CON CASSA QUADRA IN ACCIAIO

Home (/Main-It.Asp) / Usato (/Usato) / Semirimorchio Con Cassa Quadra In Acciaio

Referente per l'usato: Andrea Tavanti - ☎ 3357791101 (Tel:+393357791101)



VOLUMI E DIMENSIONI

CARATTERISTICHE

OPTIONAL

**METRA SEMIRIMORCHIO CON CASSA
QUADRA IN ACCIAIO**

€4.000,00

Rif. USXA635FJ

Tipo Veicolo: ribaltabile

Tipo Cassa: Quadra

Volume: 25 m³

Immatricolazione: 1992

Numero ID: USXA635FJ

Stato complessivo



FAI UN'OFFERTA! (/DOMINI/15/SEND_OFFERTA.ASP?ID_ART=24734)



CARATTERISTICHE ASSALI OPTIONAL

Utilizzo	Polivalente
Materiale Cassa/Telaio	Acciaio/Acciaio
Scarico materiale	Trilaterale
Marca carrozzeria	Metra
Peso a vuoto	8900
Portata	27100
Peso totale	36000
Numero compartimenti	0

TI POTREBBE INTERESSARE ANCHE:



(/prod
SEMI
in-accia
ACCI
adra-
coenci

**(/PRODUCT/15/24746/SEMIRIMORCHIO-CON-
CASSA-QUADRA-IN-ACCIAIO)**

PROFILO

MenciGroup (/profilo)

SERVIZI

punti di assistenza
(/punti_assistenza)

servizi post-vendita (/service/post-
vendita)

CONTATTI

Loc. Montecchio, 353
52043 - Castiglion Fiorentino -
Arezzo - Italy
Tel: +39 0575 6321
(tel:+3905756321)
Fax: +39 0575 632300

SEMIRIMORCHI E CISTERNE

nuovo (/prodotti.htm)

usato (/usato)

INFO

press & friends (/press-&-friends)

policy e certificazioni (/policy)

MENCI & C. S.P.A. - P.IVA

01088930514



(<http://www.menci.it/ita>)(<https://www.menci.it>)(<https://www.menci.it>)