

TRIBUNALE DI REGGIO CALABRIA

CONSULENZA TECNICA D'UFFICIO LIQUIDAZIONE GIUDIZIALE (CCI)

N°7/2023 R.G.N.

PRIMA SEZIONE CIVILE - UFFICIO FALLIMENTI

GIUDICE DELEGATO
DOTT. STEFANO CANTONE

A FAVORE

CONTRO

**MASSA DEI CREDITORI
DELLA LIQUIDAZIONE
GIUDIZIALE**

[REDACTED]

[REDACTED]

ALLEGATO 1

DOCUMENTAZIONE FOTOGRAFICA

LEGENDA :

C.T.U.

Ing. Sgroi Marco Aurelio

con studio in viale Aldo Moro N°54/B, 89129 Reggio Calabria

Pec: marcoaurelio.sgroi@ingpec.eu



Foto 1. Vista aerea della posizione dei beni, oggetto di pignoramento, indicati con il colore giallo



Foto 2. Vista del fabbricato dove, all'interno della corte, posta al piano terra, ed al piano seminterrato, sono presenti i parcheggi per motocicli, oggetto di pignoramento

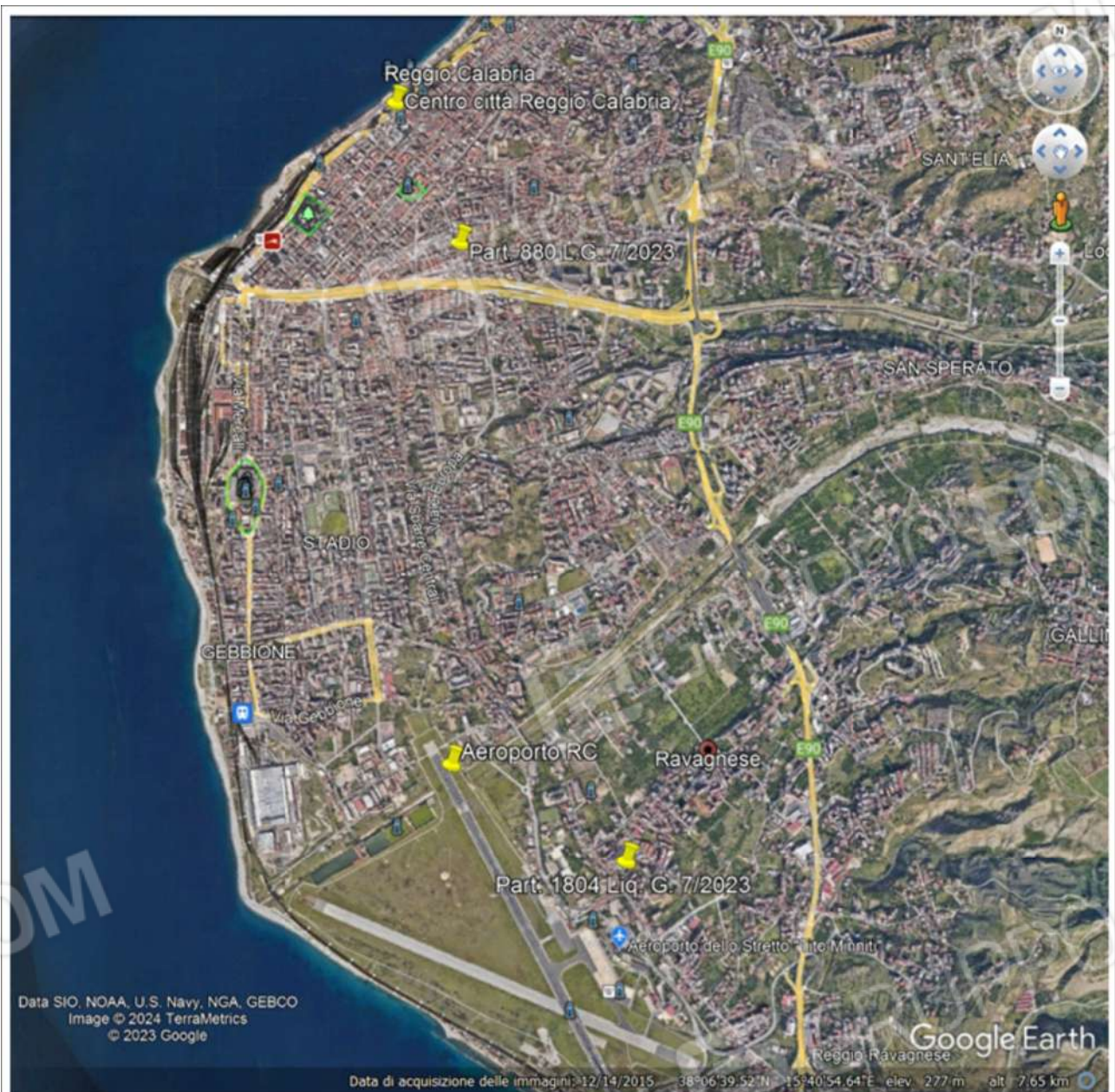

Foto 3. Vista del terreno, oggetto di pignoramento



Foto 4. Vista del cancello che consente l'accesso al parcheggio sito all'interno della corte del fabbricato, al piano terra



Foto 5. Vista della serranda, con comando a distanza, che consente l'accesso al parcheggio, sito al piano seminterrato del fabbricato



Foto 6. Vista del portone d'ingresso alla scala, che consente l'accesso pedonale ai parcheggi, posti, rispettivamente, al piano terra ed al seminterrato



Foto 7. Vista d'insieme del bene pignorato, dove, sul lato sinistro, è presente il parcheggio riservato al motociclo, identificato catastalmente alla part. n°880, sub 6, all'interno della corte del fabbricato



Foto 8. Particolare del parcheggio motociclo, oggetto di pignoramento, identificato catastalmente alla part. n°880, sub 6



Foto 9. Vista d'insieme del bene pignorato, dove, sul lato destro, sono presenti i parcheggi riservati allo stazionamento di motocicli (part. n°880, sub 25 e 26), all'interno del seminterrato



Foto 10. Vista dei parcheggi riservati allo stazionamento di motocicli (part. n°880, sub 25 e 26), posti sul lato destro del piano seminterrato, non delineati visivamente

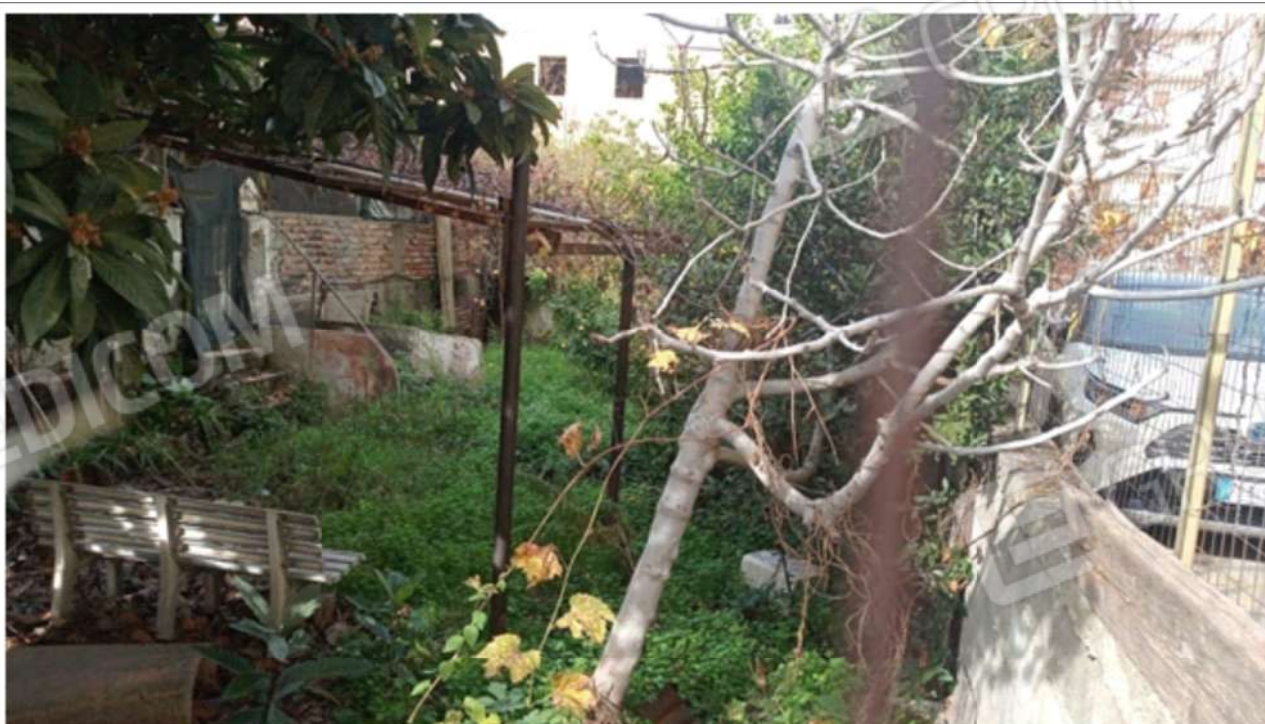

Foto 11. Vista d'insieme del terreno, oggetto di pignoramento



Foto 12. Vista d'insieme del terreno, oggetto di pignoramento, dove si osserva la muratura che ne delimita il perimetro e l'utilizzo come corte annessa al fabbricato adiacente, insistente su particella diversa dal bene in questione, oggetto di pignoramento