

# TRIBUNALE DI NOLA

Liquidazione giudiziale n. 82/24

## PERIZIA TECNICA DI STIMA

**Giudice Delegato:** Dott.ssa Federica Peluso

**Curatore:** Avv. Giovanni Bosone

Nola (Na), 12 agosto 2024

Il Perito  
Dott. Luigi Silvestro

---

*Dott. Luigi Silvestro*

Commercialista e Revisore Legale dei conti  
Via A. De Curtis, 12 - 80013 – Casalnuovo di Napoli (Na)

## PERIZIA DI STIMA BENI INVENTARIATI

Il sottoscritto Dott. Luigi Silvestro, nato a Acerra il 15.10.1984, con residenza professionale in Via A. De Curtis n. 12, in Casalnuovo di Napoli, codice fiscale SLV LGU 84R15 A024G, email lsilvestro@sbusiness.it, pec luigi.silvestro@pec.it, dottore commercialista iscritto alla sezione A n. 1105 dell'Ordine dei Dottori Commercialisti ed Esperti Contabili di Nola, nonché iscritto al n. 165887 del Registro Revisore legali di cui all'art. 1, c. 1 lett. g) D.L. 27 gennaio 20210, n. 39, nominato con D.M. del 27.04.2012, pubblicato in G.U. della Repubblica italiana – serie speciale n. 37 in data 15/05/2012, in relazione all'incarico conferito dagli Organi della procedura relativamente alla *“Determinazione del più probabile valore di realizzo dello stock di magazzino di proprietà della società in liquidazione giudiziale, nonché delle immobilizzazioni materiali rinvenute in sede di inventario effettuato presso la sede operativa in data 30.08.2024”*, espone quanto segue, secondo il seguente indice:

1. PREMESSA;
2. IDENTIFICAZIONE DEI BENI;
3. CRITERI DI VALUTAZIONE PER SINGOLA CATEGORIA;
4. RIEPILOGO VALORI DI STIMA;
5. CONCLUSIONI.

\*\*\*

### 1. PREMESSA

In relazione all'incarico di cui sopra, premesso che

- Il Tribunale di Nola, con sentenza n. 82/2024, pubblicata il 22.07.2024, ha dichiarato l'apertura della Liquidazione Giudiziale della Società “, nominando Giudice Delegato la dott.ssa Federica Peluso e come curatore l'avv. Giovanni Bosone, in sostituzione della rinunziataria dott.ssa Antonella Troianiello (Allegato 1);
- La sopraccitata società ha come attività principale la produzione e commercio all'ingrosso “da

---

Dott. Luigi Silvestro

Commercialista e Revisore Legale dei conti  
Via A. De Curtis, 12 - 80013 – Casalnuovo di Napoli (Na)

banco” di capi di abbigliamento uomo, quasi esclusivamente a marchio “Exhibit”, mediante un modello di business cd “*Pronto moda*”, prevedendo la produzione/vendita dei capi di abbigliamento di una stagione durante la stessa o, al più, in maniera anticipata rispetto alla successiva (ad es. durante la stagione P/E 2024 si vendono prodotti della stagione P/E 2024 o della stagione A/I 2025).

- Tale attività è esercitata, essenzialmente, presso il CIS di Nola
- In data 30.07.2024, il sottoscritto perito, accompagnato dal curatore, avv. Giovanni Bosone, si recava presso i detti locali, al fine di procedere all’inventario dei beni ivi presenti, come da verbale allegato agli atti (Allegato 2) e relativi rilievi fotografici (Allegato 3).

#### CONSIDERATO CHE

- la presente perizia, è stata redatta secondo criteri di indipendenza, imparzialità e neutralità, nonché avuto riguardo per un necessario approccio prudenziale, sia con riferimento all’esatta individuazione degli assets aziendali, sia soprattutto in relazione alla loro valutazione. Nondimeno, visto il breve termine concesso per lo svolgimento dell’incarico, e nonostante l’impegno profuso dallo scrivente e la fattiva collaborazione degli Organi societari e della procedura, il presente documento potrebbe risultare perfettibile, non potendo escludere, lo scrivente, di non essere venuto in possesso o a conoscenza di elementi, fatti, circostanze di significativo contenuto informativo;
- il presente elaborato è stato quindi predisposto, esclusivamente, in relazione all’incarico ricevuto e le informazioni contenute non possono essere utilizzate per qualsiasi altro scopo, né possono essere distribuite o portate a conoscenza di terze parti senza il preventivo assenso dello scrivente e/o dei diretti destinatari;
- le verifiche svolte sono solo quelle ritenute necessarie per lo svolgimento dell’incarico ed hanno

---

Dott. Luigi Silvestro

Commercialista e Revisore Legale dei conti  
Via A. De Curtis, 12 - 80013 – Casalnuovo di Napoli (Na)

avuto come unica finalità quella di rispondere all'incarico ricevuto; pertanto le conclusioni alle quali il perito è giunto non possono essere prese a riferimento per scopi differenti da quelli in oggetto. A tale proposito, occorre precisare che, qualora il perito avesse ricevuto un incarico differente, pur potendo effettuare le medesime verifiche, sarebbe potuto giungere a conclusioni diverse sulle medesime voci e situazioni analizzate. Anche per questo motivo, questo elaborato non può considerarsi un documento esaustivo di tutte le informazioni cui il ricevente potesse essere interessato, in quanto predisposto per rispondere esclusivamente all'incarico ricevuto. Conseguentemente, e fatti salvi gli obblighi di riservatezza tipici dell'incarico ricevuto, non ci si assume alcuna responsabilità nei confronti di terzi ai quali questa relazione possa essere mostrata o nelle cui mani possa pervenire, non potendo il perito essere tenuto responsabile per un utilizzo diverso da quello oggetto di incarico. Ne consegue che le risultanze, le conclusioni cui si perviene devono necessariamente essere lette, ponderate e valutate nel contesto e nel quadro corrente della vita sociale della Società;

- lo scrivente ha fatto sostanziale affidamento sulla bontà dei contenuti informativi acquisiti, sulla loro correttezza, veridicità, e completezza, nonché principalmente sulla buona fede dei diversi report informativi; ne consegue così che lo scrivente non risponde della completezza, rappresentatività, accuratezza e complessiva attendibilità dei documenti, dati ed informazioni acquisite, seppur le stesse siano state oggetto di verifica campionaria, senza che dalla stessa siano emersi elementi tali da pregiudicarne la bontà;
- la stima finale individuata dallo scrivente, è il risultato derivante da un'attività svolta in modo accurato, diligente e, per quanto possibile, completo: nondimeno, nulla di quanto qui illustrato, delineato ed in conclusione individuato in termini di valori, può essere ritenuto formale rappresentazione di un valore di certo realizzo né quale certificazione o promessa di un effettivo

---

*Dott. Luigi Silvestro*

Commercialista e Revisore Legale dei conti  
Via A. De Curtis, 12 - 80013 – Casalnuovo di Napoli (Na)



corrispettivo di alienazione dei beni oggetto di stima.

Tanto premesso e considerato, il sottoscritto rassegna la presente relazione di stima.

\*\*\*

## 2. IDENTIFICAZIONE DEI BENI

Per i beni di seguito riportati, così come indicati all'allegato "A" del verbale di inventario del 30.07.2024 (vedasi Allegato 2), ai fini della presente stima, si è proceduto alla divisione nelle seguenti categorie:

- A. Tessuti;
- B. Capi di abbigliamento uomo;
- C. Accessori uomo;
- D. Mobili ed arredi;
- E. Macchine d'ufficio;
- F. Attrezzature industriali e commerciali.

Sulla base di tanto, si riporta di seguito l'elenco completo dei beni oggetto di stima, suddivisi sulla base delle dette categorie:

| CATEGORIA MERCIOLOGICA | DESCRIZIONE   | UNITA' DI MISURA | QUANTITÀ |
|------------------------|---|------------------|----------|
| A                      | ROTOLO DI TESSUTO VARIE COMPOSIZIONI COLORE E METRATURA COME DA RILIEVO FOTOGRAFICO DI VARIE STAGIONI (PARZIALMENTE APERTE) | pz               | 340      |
| B                      | CAPI VARIE TIPOLOGIE / TESSUTI E COLORI FALLATI   | pz               | 100      |
| B                      | PANTALONI UOMO A MARCHIO "BIGOTTI" TASCHE AMERICA COL "MARIME" VARIE TAGLIE   | pz               | 430      |
| B                      | CAMICIE COTONE VARIE MISURE, COLORI E TAGLIE  | pz               | 974      |
| B                      | PANTALONI VARIE TAGLIE, COLORI, MODELLI   | pz               | 74       |
| B                      | GIACCHE CERIMONIA SPOSO "UOMO" VARIE TAGLIE, COLORI, FANTASIE E TESSUTI   | pz               | 171      |
| B                      | GIACCHE VARI TESSUTI, COLORI, TAGLIE, MODELLI   | pz               | 76       |
| B                      | ABITI COMPLETI DA UOMO VARI TESSUTI TAGLIE E MODELLI (CAMPIONARIO)  | pz               | 9        |

Dott. Luigi Silvestro

Commercialista e Revisore Legale dei conti  
Via A. De Curtis, 12 - 80013 - Casalnuovo di Napoli (Na)

|   |   |            |      |
|---|---|------------|------|
| B | GIACCHE CAMPIONARIO VARI COLORI, TAGLIE, MODELLI                  | pz         | 16   |
| B | PANTALONI CAMPIONARIO VARI COLORI, TAGLIE, MODELLI                | pz         | 9    |
| C | MASCHERINE IN TESSUTO   | pz         | 240  |
| C | CRAVATTE VARI MODELLI, TESSUTI E COLORI                           | pz         | 420  |
| C | BRETELLE UOMO VARI COLORI, MODELLI E TESSUTI                      | pz         | 420  |
| C | PAPILLON UOMO VARI COLORI, MODELLI E TESSUTI                      | pz         | 250  |
| C | POCHETTE UOMO   | pz         | 2500 |
| C | CINTURE VARIE TAGLIE, MODELLI E COLORI E MATERIALI                | pz         | 807  |
| D | SCRIVANIE VETRO ED ACCIAIO CIRCA 2 MT COME DA RILIEVO FOTOGRAFICO | pz         | 6    |
| D | MOBILE BASSO IN LEGNO CHIARO 4,5 MT LINEARI                       | pz         | 1    |
| D | ARREDO NEGOZIO ESPOSIZIONE IN ACCIAIO LINEARI                     | mt lineari | 9    |
| D | SEDIE UFFICIO IN SIMIL PELLE NERO                                 | pz         | 4    |
| D | MOBILI DA UFFICIO IN LEGNO CHIARO 3 MT LINEARI                    | mt lineari | 6    |
| D | SCRIVANIA LEGNO CHIARO E ACCIAIO 1,5 MT                           | pz         | 1    |
| D | ARMADI AD USO ARCHIVI IN LEGNO CHIARO / GRIGIO                    | mt lineari | 9    |
| D | CASSETTIERE 3 CASSETTI IN LEGNO NERO                              | pz         | 3    |
| D | MOBILE ARCHIVIO 3 CASSETTI IN METALLO                             | pz         | 1    |
| D | ARMADIO RACK SERVER   | pz         | 1    |
| D | SCAFFALATURA IN METALLO VARIE MISURE (ALTEZZA)                    | pz         | 56   |
| D | MOBILI DA UFFICIO IN LEGNO BIANCO                                 | mt lineari | 5    |
| D | DIVANO IN ECO PELLE 2 MT  | pz         | 1    |
| D | TAVOLI IN LEGNO VARIE MISURE E COLORI                             | pz         | 9    |
| D | CUCINA COMPLETA DI ELETTRODOMESTICI (NON FUNZIONANTE)             | mt lineari | 4,5  |
| D | TAVOLO LEGNO E ACCIAIO  | pz         | 2    |
| D | DIVANO IN PELLE NERO 3 MT LINEARI                                 | pz         | 1    |
| D | BANCO ACCETTAZIONE IN LEGNO + ACCIAIO                             | mt lineari | 4    |
| D | MADIA ACCETTAZIONE  | mt lineari | 3    |
| D | SEDIE UFFICIO SIMIL PELLE NERO                                    | pz         | 2    |
| E | MONITOR VARIE MISURE E MODELLI PHILIPS                            | pz         | 3    |
| E | STAMPANTE BROTHER HL-L2370DN                                      | pz         | 1    |
| E | PC HP COME DA FOTO  | pz         | 1    |
| E | PC HP PRO CORE 13 COME DA FOTO                                    | pz         | 1    |
| E | VENTILATORE DG SUMMER CON PIANTANA                                | pz         | 2    |
| E | MONITOR HANN  | pz         | 1    |

---

*Dott. Luigi Silvestro*

Commercialista e Revisore Legale dei conti  
Via A. De Curtis, 12 - 80013 - Casalnuovo di Napoli (Na)

|   |  |    |     |
|---|--|----|-----|
| E | PC HP PRO COME DA FOTO   | pz | 1   |
| E | PC HP PRO COME DA FOTO   | pz | 1   |
| E | STAMPANTE BROTHER LASER  | pz | 2   |
| E | STAMPANTE PER ETICHETTE  | pz | 1   |
| E | TELEFONO FISSO PANASONIC   | pz | 1   |
| F | STAND IN ACCIAIO SENZA RUOTE 1 MT LINEARE                        | pz | 7   |
| F | STAND IN ACCIAIO ALLUNGABILI CON RUOTE                           | pz | 190 |
| F | ATTREZZATURA PER SERVIZI FOTOGRAFICI COME DA RILIEVO FOTOGRAFICO | pz | 1   |

### 3. STIMA PER SINGOLA CATEGORIA

#### *CATEGORIA A - TESSUTI*

In tale categoria sono ricompresi tessuti di varia composizione, colore in rotoli di diversa metratura, sia relativi al campionario P/E 2024 e sia a precedenti collezioni anche molto datate. Il tessuto in questione è di scarsa qualità e di modestissimo valore commerciale, anche in considerazione della remota possibilità di riutilizzo in ragione dell'evolversi delle collezioni moda, se non in mercati emergenti e/o in via di sviluppo (ad es. l'Africa per i tessuti estivi).

Da quanto sopra, si ritiene attribuire un valore forfettario compreso tra € 0,00 (zero/00) ed € 10,00 (dieci /00) per singolo rotolo di tessuto, come di seguito riportato:

| CATEG. MERC.                     | DESCRIZIONE   | UNITA' DI MISURA | QUANTITA' | VALORE DI STIMA MIN (IVA INCLUSA) | VALORE DI STIMA MEDIO (IVA INCLUSA) | VALORE DI STIMA MAX (IVA INCLUSA) |
|----------------------------------|---|------------------|-----------|-----------------------------------|-------------------------------------|-----------------------------------|
| A                                | ROTOLO DI TESSUTO VARIE COMPOSIZIONI COLORE E METRATURA COME DA RILIEVO FOTOGRAFICO DI VARIE STAGIONI (PARZIALMENTE APERTE) | pz               | 340       | 0,00 €                            | 1.700,00 €                          | 3.400,00 €                        |
| <b>VALORE TOTALE BENI CAT. A</b> |   |                  |           | <b>0,00 €</b>                     | <b>1.700,00 €</b>                   | <b>3.400,00 €</b>                 |

#### *CATEGORIA B - CAPI DI ABBIGLIAMENTO UOMO*

In tale categoria sono ricompresi capi di abbigliamento uomo aventi le seguenti caratteristiche:

- Quasi esclusivamente riconducibili a rimanenze della stagione P/E 2024 (alcuni prodotti erano palesemente riconducibili a stagioni passate);
- Confezionati con tessuti e manifattura di medio/bassa qualità;
- A marchio "Exibit" o "Bigotti", marchi entrambi scarsamente conosciuti sul mercato;

*Dott. Luigi Silvestro*

Commercialista e Revisore Legale dei conti  
Via A. De Curtis, 12 - 80013 - Casalnuovo di Napoli (Na)

- Non assortiti per taglia, modello e colore (tranne per un unico articolo);
- Venduti, all'ingrosso ed in normali condizioni di mercato, ad un valore compreso tra i circa € 17,00 + iva delle camicie, fino ad un massimo di € 63,00 + iva della giacca da cerimonia.

Da quanto sopra, in ragione dell'ormai terminata stagione P/E 2024, si ritiene di stimare detti capi come segue:

| CAT. MERC.                       | DESCRIZIONE   | UNITA' DI MISURA | QUANTITA' | PREZZO UNITARIO DI VENDITA (IVA INCLUSA) | VALORE DI STIMA MIN (IVA INCLUSA) | VALORE DI STIMA MEDIO (IVA INCLUSA) | VALORE DI STIMA MAX (IVA INCLUSA) |
|----------------------------------|---|------------------|-----------|--|-----------------------------------|-------------------------------------|-----------------------------------|
| B                                | CAPI VARIE TIPOLOGIE / TESSUTI E COLORI FALLATI                             | pz               | 100       | € 0,00                                   | € 0,00                            | € 0,00                              | € 0,00                            |
| B                                | PANTALONI UOMO A MARCHIO "BIGOTTI" TASCHE AMERICA COL "MARIME" VARIE TAGLIE | pz               | 430       | € 36,60                                  | € 6.295,20                        | € 7.082,10                          | € 7.869,00                        |
| B                                | CAMICIE COTONE VARIE MISURE, COLORI E TAGLIE                                | pz               | 974       | € 20,62                                  | € 7.028,68                        | € 8.534,82                          | € 10.040,97                       |
| B                                | PANTALONI VARIE TAGLIE, COLORI, MODELLI                                     | pz               | 74        | € 30,50                                  | € 564,25                          | € 677,10                            | € 789,95                          |
| B                                | GIACCHE CERIMONIA SPOSO "UOMO" VARIE TAGLIE, COLORI, FANTASIE E TESSUTI     | pz               | 171       | € 76,86                                  | € 4.600,07                        | € 5.585,80                          | € 6.571,53                        |
| B                                | GIACCHE VARI TESSUTI, COLORI, TAGLIE, MODELLI                               | pz               | 76        | € 61,00                                  | € 1.390,80                        | € 1.622,60                          | € 1.854,40                        |
| B                                | ABITI COMPLETI DA UOMO VARI TESSUTI TAGLIE E MODELLI (CAMPIONARIO)          | pz               | 9         | € 0,00                                   | € 225,00                          | € 270,00                            | € 315,00                          |
| B                                | GIACCHE CAMPIONARIO VARI COLORI, TAGLIE, MODELLI                            | pz               | 16        | € 0,00                                   | € 288,00                          | € 344,00                            | € 400,00                          |
| B                                | PANTALONI CAMPIONARIO VARI COLORI, TAGLIE, MODELLI                          | pz               | 9         | € 0,00                                   | € 63,00                           | € 90,00                             | € 117,00                          |
| <b>VALORE TOTALE BENI CAT. B</b> |   |                  |           |  | <b>20.455,00 €</b>                | <b>24.206,42 €</b>                  | <b>27.957,85 €</b>                |

### *CATEGORIA C – ACCESSORI UOMO*

In tale categoria sono ricompresi gli accessori uomo inventariati (cravatte, papillon, bretelle, pochette e mascherine), aventi le seguenti caratteristiche:

- Quasi esclusivamente riconducibili a stratificazioni di rimanenze di diverse stagioni;
- Confezionati con tessuti e manifattura di bassa qualità;
- Venduti, all'ingrosso ed in normali condizioni di mercato, a pochi euro fino ad arrivare ai circa €7,00/10,00 + iva per le cinture.

Da quanto sopra, si ritiene di stimare detti articoli come segue:

*Dott. Luigi Silvestro*

Commercialista e Revisore Legale dei conti  
Via A. De Curtis, 12 - 80013 – Casalnuovo di Napoli (Na)

| CAT. MERC                        | DESCRIZIONE  | UNITA' DI MISURA | QUANTITA' | VALORE DI STIMA MIN (IVA INCLUSA) | VALORE DI STIMA MEDIO (IVA INCLUSA) | VALORE DI STIMA MAX (IVA INCLUSA) |
|----------------------------------|--|------------------|-----------|-----------------------------------|-------------------------------------|-----------------------------------|
| C                                | MASCHERINE IN TESSUTO                              | pz               | 240       | € 0,00                            | € 0,00                              | € 0,00                            |
| C                                | CRAVATTE VARI MODELLI, TESSUTI E COLORI            | pz               | 420       | € 512,40                          | € 1.024,80                          | € 1.537,20                        |
| C                                | BRETELLE UOMO VARI COLORI, MODELLI E TESSUTI       | pz               | 420       | € 512,40                          | € 1.024,80                          | € 1.537,20                        |
| C                                | PAPILLON UOMO VARI COLORI, MODELLI E TESSUTI       | pz               | 250       | € 305,00                          | € 610,00                            | € 915,00                          |
| C                                | POCHETTE UOMO                                      | pz               | 2500      | € 1.525,00                        | € 2.287,50                          | € 3.050,00                        |
| C                                | CINTURE VARIE TAGLIE, MODELLI E COLORI E MATERIALI | pz               | 807       | € 2.953,62                        | € 3.938,16                          | € 4.922,70                        |
| <b>VALORE TOTALE BENI CAT. C</b> |  |                  |           | <b>5.808,42 €</b>                 | <b>8.885,26 €</b>                   | <b>11.962,10 €</b>                |

### *CATEGORIA D - MOBILI ED ARREDI*

In tale categoria sono ricompresi tutti il mobilio ed arredi oggetto di inventario del 30.07.2024, come di seguito riportato:

| CAT. MERC. | DESCRIZIONE   | UNITA' DI MISURA | QUANTITA' | VALORE DI STIMA MIN (IVA INCLUSA) | VALORE DI STIMA MEDIO (IVA INCLUSA) | VALORE DI STIMA MAX (IVA INCLUSA) |
|------------|---|------------------|-----------|-----------------------------------|-------------------------------------|-----------------------------------|
| D          | SCRIVANIE VETRO ED ACCIAIO CIRCA 2 MT COME DA RILIEVO FOTOGRAFICO | pz               | 6         | € 600,00                          | € 750,00                            | € 900,00                          |
| D          | MOBILE BASSO IN LEGNO CHIARO 4,5 MT LINEARI                       | pz               | 1         | € 150,00                          | € 200,00                            | € 250,00                          |
| D          | ARREDO NEGOZIO ESPOSIZIONE IN ACCIAIO LINEARI                     | mt lineari       | 9         | € 450,00                          | € 550,00                            | € 650,00                          |
| D          | SEDIE UFFICIO IN SIMIL PELLE NERO                                 | pz               | 4         | € 100,00                          | € 110,00                            | € 120,00                          |
| D          | MOBILI DA UFFICIO IN LEGNO CHIARO 3 MT LINEARI                    | mt lineari       | 6         | € 300,00                          | € 400,00                            | € 500,00                          |
| D          | SCRIVANIA LEGNO CHIARO E ACCIAIO 1,5 MT                           | pz               | 1         | € 80,00                           | € 90,00                             | € 100,00                          |
| D          | ARMADI AD USO ARCHIVI IN LEGNO CHIARO / GRIGIO                    | mt lineari       | 9         | € 450,00                          | € 550,00                            | € 650,00                          |
| D          | CASSETTIERE 3 CASSETTI IN LEGNO NERO                              | pz               | 3         | € 75,00                           | € 82,50                             | € 90,00                           |
| D          | MOBILE ARCHIVIO 3 CASSETTI IN METALLO                             | pz               | 1         | € 30,00                           | € 35,00                             | € 40,00                           |
| D          | ARMADIO RACK SERVER   | pz               | 1         | € 650,00                          | € 775,00                            | € 900,00                          |
| D          | SCAFFALATURA IN METALLO VARIE MISURE (ALTEZZA)                    | pz               | 56        | € 560,00                          | € 655,00                            | € 750,00                          |
| D          | MOBILI DA UFFICIO IN LEGNO BIANCO                                 | mt lineari       | 5         | € 250,00                          | € 300,00                            | € 350,00                          |
| D          | DIVANO IN ECO PELLE 2 MT  | pz               | 1         | € 75,00                           | € 100,00                            | € 125,00                          |
| D          | TAVOLI IN LEGNO VARIE MISURE E COLORI                             | pz               | 9         | € 90,00                           | € 117,50                            | € 145,00                          |
| D          | CUCINA COMPLETA DI ELETTRODOMESTICI (NON FUNZIONANTE)             | mt lineari       | 4,5       | € 250,00                          | € 325,00                            | € 400,00                          |
| D          | TAVOLO LEGNO E ACCIAIO  | pz               | 2         | € 200,00                          | € 250,00                            | € 300,00                          |
| D          | DIVANO IN PELLE NERO 3 MT LINEARI                                 | pz               | 1         | € 125,00                          | € 150,00                            | € 175,00                          |

*Dott. Luigi Silvestro*

Commercialista e Revisore Legale dei conti  
Via A. De Curtis, 12 - 80013 - Casalnuovo di Napoli (Na)

|                                  |                                       |            |   |                   |                   |                   |
|----------------------------------|---------------------------------------|------------|---|-------------------|-------------------|-------------------|
| D                                | BANCO ACCETTAZIONE IN LEGNO + ACCIAIO | mt lineari | 4 | € 250,00          | € 350,00          | € 450,00          |
| D                                | MADIA ACCETTAZIONE                    | mt lineari | 3 | € 200,00          | € 250,00          | € 300,00          |
| D                                | SEDIE UFFICIO SIMIL PELLE NERO        | pz         | 2 | € 50,00           | € 55,00           | € 60,00           |
| <b>VALORE TOTALE BENI CAT. D</b> |                                       |            |   | <b>4.935,00 €</b> | <b>6.095,00 €</b> | <b>7.255,00 €</b> |

### CATEGORIA E - MACCHINE D'UFFICIO

In tale categoria sono ricompresi tutti le macchine di ufficio oggetto di inventario del 30.07.2024, come di seguito riportato:

| CAT. MERC.                       | DESCRIZIONE                            | UNITA' DI MISURA | QUANTITA' | VALORE DI STIMA MIN (IVA INCLUSA) | VALORE DI STIMA MEDIO (IVA INCLUSA) | VALORE DI STIMA MAX (IVA INCLUSA) |
|----------------------------------|--|------------------|-----------|-----------------------------------|-------------------------------------|-----------------------------------|
| E                                | MONITOR VARIE MISURE E MODELLI PHILIPS | pz               | 3         | € 30,00                           | € 37,50                             | € 45,00                           |
| E                                | STAMPANTE BROTHER HL-L2370DN           | pz               | 1         | € 25,00                           | € 27,50                             | € 30,00                           |
| E                                | PC HP COME DA FOTO                     | pz               | 1         | € 100,00                          | € 110,00                            | € 120,00                          |
| E                                | PC HP PRO CORE I3 COME DA FOTO         | pz               | 1         | € 100,00                          | € 110,00                            | € 120,00                          |
| E                                | VENTILATORE DG SUMMER CON PIANTANA     | pz               | 2         | € 20,00                           | € 25,00                             | € 30,00                           |
| E                                | MONITOR HANN                           | pz               | 1         | € 10,00                           | € 12,50                             | € 15,00                           |
| E                                | PC HP PRO COME DA FOTO                 | pz               | 1         | € 100,00                          | € 110,00                            | € 120,00                          |
| E                                | PC HP PRO COME DA FOTO                 | pz               | 1         | € 100,00                          | € 110,00                            | € 120,00                          |
| E                                | STAMPANTE BROTHER LASER                | pz               | 2         | € 25,00                           | € 27,50                             | € 30,00                           |
| E                                | STAMPANTE PER ETICHETTE                | pz               | 1         | € 100,00                          | € 125,00                            | € 150,00                          |
| E                                | TELEFONO FISSO PANASONIC               | pz               | 1         | € 0,00                            | € 2,50                              | € 5,00                            |
| <b>VALORE TOTALE BENI CAT. E</b> |  |                  |           | <b>610,00 €</b>                   | <b>697,50 €</b>                     | <b>785,00 €</b>                   |

### CATEGORIA F – ATTREZZATURE INDUSTRIALI E COMMERCIALI

In tale categoria sono ricompresi tutti le attrezzature oggetto di inventario del 30.07.2024, come di seguito riportato:

| CAT. MERC. | DESCRIZIONE                               | UNITA' DI MISURA | QUANTITA' | VALORE DI STIMA MIN (IVA INCLUSA) | VALORE DI STIMA MEDIO (IVA INCLUSA) | VALORE DI STIMA MAX (IVA INCLUSA) |
|------------|---|------------------|-----------|-----------------------------------|-------------------------------------|-----------------------------------|
| F          | STAND IN ACCIAIO SENZA RUOTE 1 MT LINEARE | pz               | 7         | € 70,00                           | € 87,50                             | € 105,00                          |
| F          | STAND IN ACCIAIO ALLUNGABILI CON RUOTE    | pz               | 190       | € 1.900,00                        | € 2.375,00                          | € 2.850,00                        |

Dott. Luigi Silvestro

Commercialista e Revisore Legale dei conti  
Via A. De Curtis, 12 - 80013 – Casalnuovo di Napoli (Na)

|                                  |  |    |   |                   |                   |                   |
|----------------------------------|--|----|---|-------------------|-------------------|-------------------|
| F                                | ATTREZZATURA PER SERVIZI FOTOGRAFICI COME DA RILIEVO FOTOGRAFICO | pz | 1 | € 500,00          | € 625,00          | € 750,00          |
| <b>VALORE TOTALE BENI CAT. F</b> |  |    |   | <b>2.470,00 €</b> | <b>3.087,50 €</b> | <b>3.705,00 €</b> |

#### 4. RIEPILOGO VALORI DI STIMA

Sulla base della valutazione effettuata per singola categoria di beni, si riporta di seguito, il seguente prospetto di riepilogo:

| CAT. MERC.                             | DESCRIZIONE                            | VALORE DI STIMA MIN (IVA INCLUSA) | VALORE DI STIMA MEDIO (IVA INCLUSA) | VALORE DI STIMA MAX (IVA INCLUSA) |
|--|--|-----------------------------------|-------------------------------------|-----------------------------------|
| A                                      | TESSUTI                                | 0,00 €                            | 1.700,00 €                          | 3.400,00 €                        |
| B                                      | CAPI D'ABBIGLIAMENTO UOMO              | 20.455,00 €                       | 24.206,42 €                         | 27.957,85 €                       |
| C                                      | ACCESSORI UOMO                         | 5.808,42 €                        | 8.885,26 €                          | 11.962,10 €                       |
| D                                      | MOBILI ED ARREDI                       | 4.935,00 €                        | 6.095,00 €                          | 7.255,00 €                        |
| E                                      | MACCHINE D'UFFICIO                     | 610,00 €                          | 697,50 €                            | 785,00 €                          |
| F                                      | ATTREZZATURE INDUSTRIALI E COMMERCIALI | 2.470,00 €                        | 3.087,50 €                          | 3.705,00 €                        |
| <b>VALORE TOTALE BENI INVENTARIATI</b> |  | <b>34.278,42 €</b>                | <b>44.671,68 €</b>                  | <b>55.064,95 €</b>                |

Ad ogni modo, sulla base dell'andamento del settore tessile/abbigliamento e delle considerazioni già espresse circa le caratteristiche dei beni oggetto di stima, si ritiene che qualora si propendesse per una vendita "in blocco" dei detti beni agli attuali distributori del marchio "Exhibit", il valore da considerare sia quello prossimo ai valori minimi. Invece, qualora ad acquisire detti beni fosse un soggetto terzo rispetto agli attuali distributori del marchio "Exhibit", il valore complessivo di riferimento sia quello minimo a cui effettuare un ulteriore e consistente deprezzamento.

#### 5. CONCLUSIONI

Sulla base della valutazione effettuata e dei dati a disposizione, come sopra esplicitato, ai fini e per gli effetti di quanto necessario in riferimento alla procedura concorsuale in questione, lo scrivente perito attribuisce, con sufficiente ragionevole certezza, ai beni oggetto della presente perizia, un valore totale complessivo compreso tra € 34.278,00 (trentaquattromila duecentosettant'otto/00) ed € 55.065,00 (cinquantacinquemila sessantacinque/00).

*Dott. Luigi Silvestro*

Commercialista e Revisore Legale dei conti  
Via A. De Curtis, 12 - 80013 - Casalnuovo di Napoli (Na)

\* \* \*

Resto a Vostra disposizione per qualsivoglia chiarimento e Vi porgo i miei cordiali saluti.

IN FEDE

---

dott. Luigi Silvestro

---

*Dott. Luigi Silvestro*

Commercialista e Revisore Legale dei conti  
Via A. De Curtis, 12 - 80013 - Casalnuovo di Napoli (Na)



# ALLEGATO 3

---

*Dott. Luigi Silvestro*

Commercialista e Revisore Legale dei conti  
Via A. De Curtis, 12 - 80013 - Casalnuovo di Napoli (Na)



---

*Dott. Luigi Silvestro*

Commercialista e Revisore Legale dei conti  
Via A. De Curtis, 12 - 80013 - Casalnuovo di Napoli (Na)



Doit. Luigi Silvestro

Commercialista e Revisore Legale dei conti  
Via A. De Curtis, 12 - 80013 - Casalnuovo di Napoli (Na)





*Doit. Luigi Silvestro*

Commercialista e Revisore Legale dei conti  
Via A. De Curtis, 12 - 80013 - Casalnuovo di Napoli (Na)





Dot. Luigi Silvestro

Commercialista e Revisore Legale dei conti  
Via A. De Curtis, 12 - 80013 - Casalnuovo di Napoli (Na)



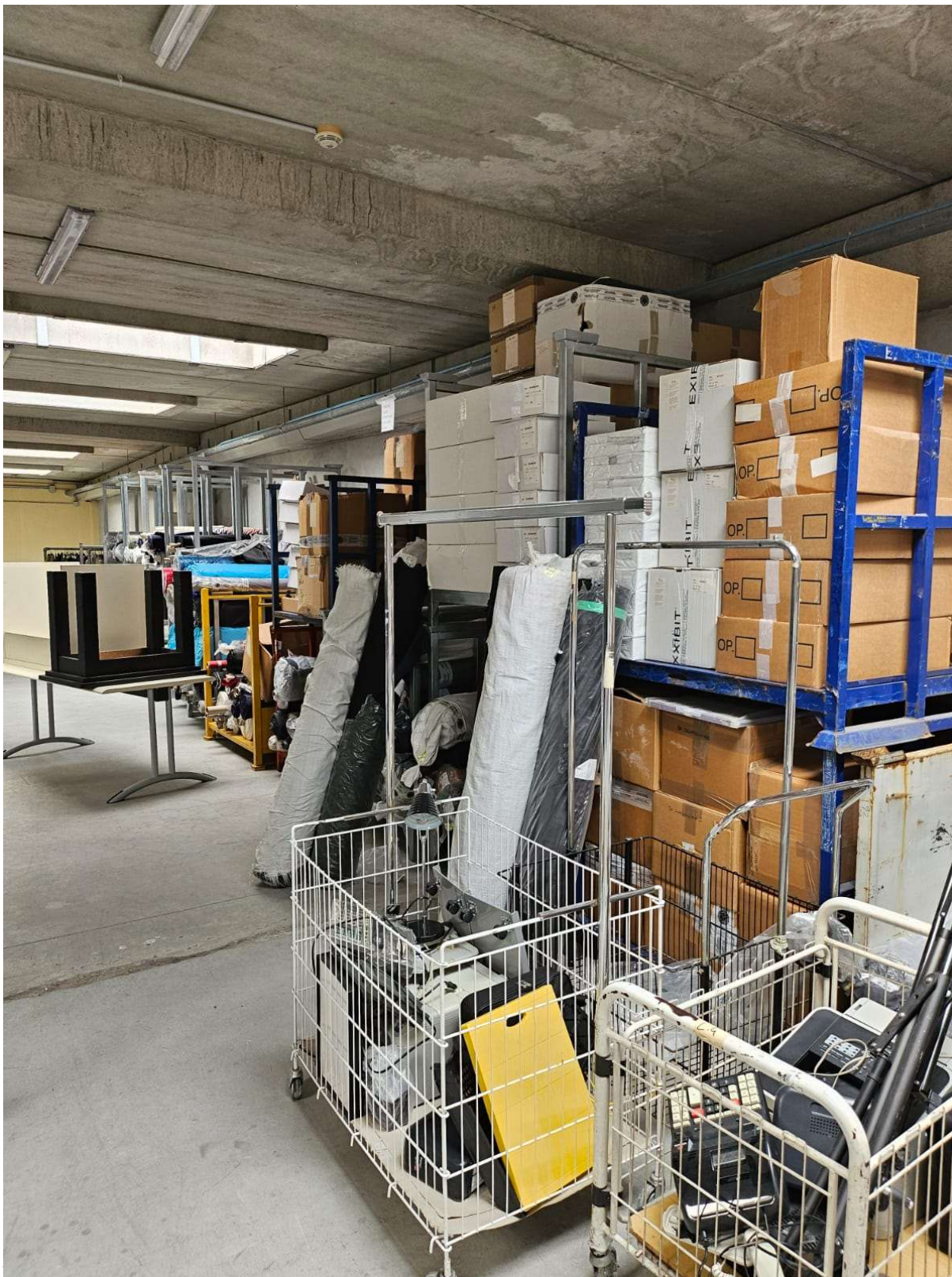

Dot. Luigi Silvestro

Commercialista e Revisore Legale dei conti  
Via A. De Curtis, 12 - 80013 - Casalnuovo di Napoli (Na)



*Dot. Luigi Silvestro*

Commercialista e Revisore Legale dei conti  
Via A. De Curtis, 12 - 80013 - Casalnuovo di Napoli (Na)





*Doil. Luigi Silvestro*

Commercialista e Revisore Legale dei conti  
Via A. De Curtis, 12 - 80013 - Casalnuovo di Napoli (Na)





*Dot. Luigi Silvestro*

Commercialista e Revisore Legale dei conti  
Via A. De Curtis, 12 - 80013 - Casalnuovo di Napoli (Na)



*Dot. Luigi Silvestro*

Commercialista e Revisore Legale dei conti  
Via A. De Curtis, 12 - 80013 - Casalnuovo di Napoli (Na)





*DOIT. Luigi Silvestro*

Commercialista e Revisore Legale dei conti  
Via A. De Curtis, 12 - 80013 - Casalnuovo di Napoli (Na)

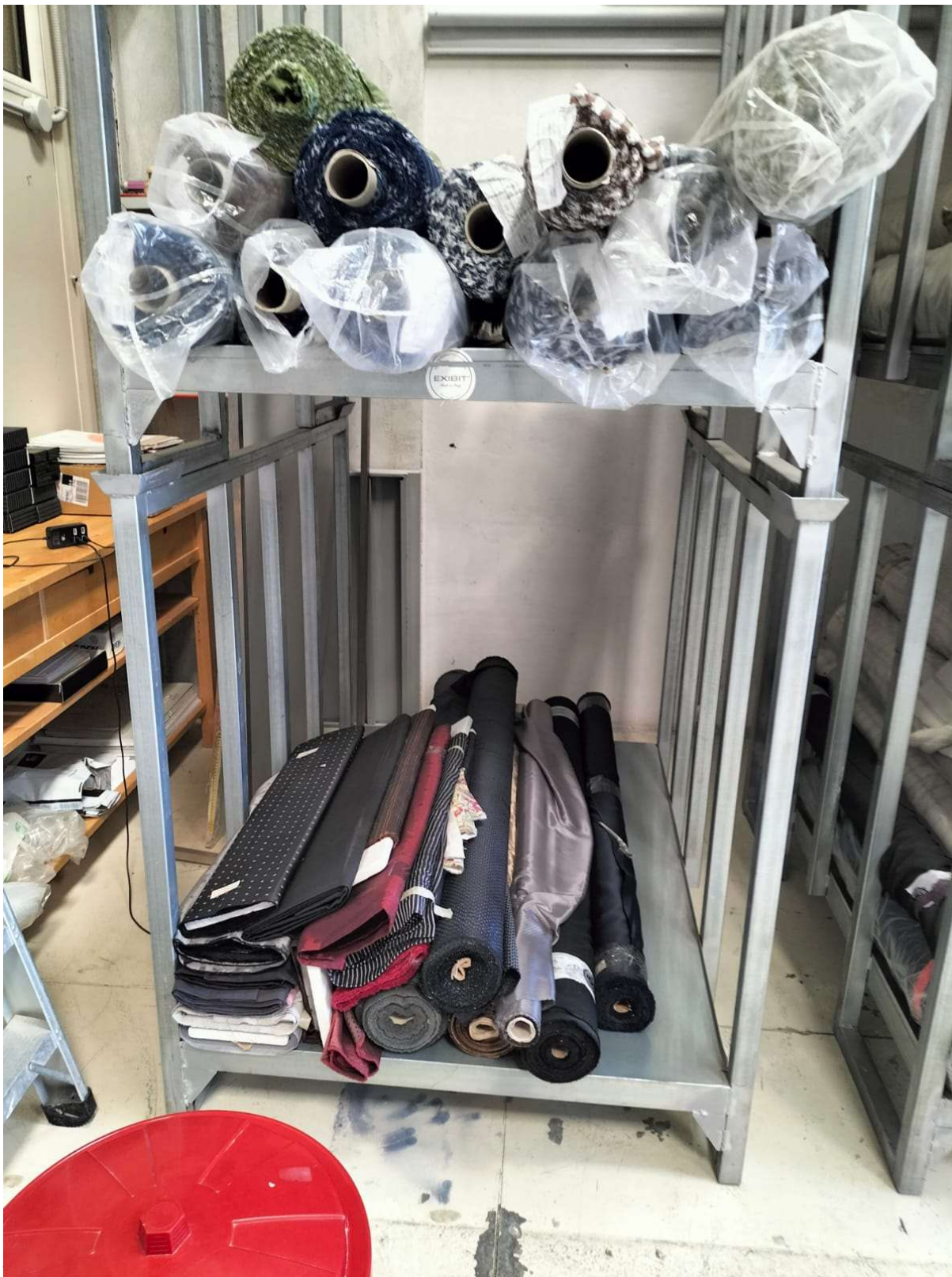

Dot. Luigi Silvestro

Commercialista e Revisore Legale dei conti  
Via A. De Curtis, 12 - 80013 - Casalnuovo di Napoli (Na)





Dot. Luigi Silvestro

Commercialista e Revisore Legale dei conti  
Via A. De Curtis, 12 - 80013 - Casalnuovo di Napoli (Na)



Dot. Luigi Silvestro

Commercialista e Revisore Legale dei conti  
Via A. De Curtis, 12 - 80013 - Casalnuovo di Napoli (Na)





Dot. Luigi Silvestro

Commercialista e Revisore Legale dei conti  
Via A. De Curtis, 12 - 80013 - Casalnuovo di Napoli (Na)



Dot. Luigi Silvestro

Commercialista e Revisore Legale dei conti  
Via A. De Curtis, 12 - 80013 - Casalnuovo di Napoli (Na)





DOIT. Luigi Silvestro

Commercialista e Revisore Legale dei conti  
Via A. De Curtis, 12 - 80013 - Casalnuovo di Napoli (Na)



*Doit. Luigi Silvestro*

Commercialista e Revisore Legale dei conti  
Via A. De Curtis, 12 - 80013 - Casalnuovo di Napoli (Na)





DOIL. Luigi Silvestro

Commercialista e Revisore Legale dei conti  
Via A. De Curtis, 12 - 80013 - Casalnuovo di Napoli (Na)



DOIT. Luigi Silvestro  
Commercialista e Revisore Legale dei conti  
Via A. De Curtis, 12 - 80013 - Casalnuovo di Napoli (Na)





*Doil. Luigi Silvestro*

Commercialista e Revisore Legale dei conti  
Via A. De Curtis, 12 - 80013 - Casalnuovo di Napoli (Na)



*DOIL. Luigi Silvestro*

Commercialista e Revisore Legale dei conti  
Via A. De Curtis, 12 - 80013 - Casalnuovo di Napoli (Na)





Dot. Luigi Silvestro

Commercialista e Revisore Legale dei conti  
Via A. De Curtis, 12 - 80013 - Casalnuovo di Napoli (Na)



DOIL. Luigi Silvestro

Commercialista e Revisore Legale dei conti  
Via A. De Curtis, 12 - 80013 - Casalnuovo di Napoli (Na)





*Dot. Luigi Silvestro*

Commercialista e Revisore Legale dei conti  
Via A. De Curtis, 12 - 80013 - Casalnuovo di Napoli (Na)



DOIT. Luigi Silvestro

Commercialista e Revisore Legale dei conti  
Via A. De Curtis, 12 - 80013 - Casalnuovo di Napoli (Na)



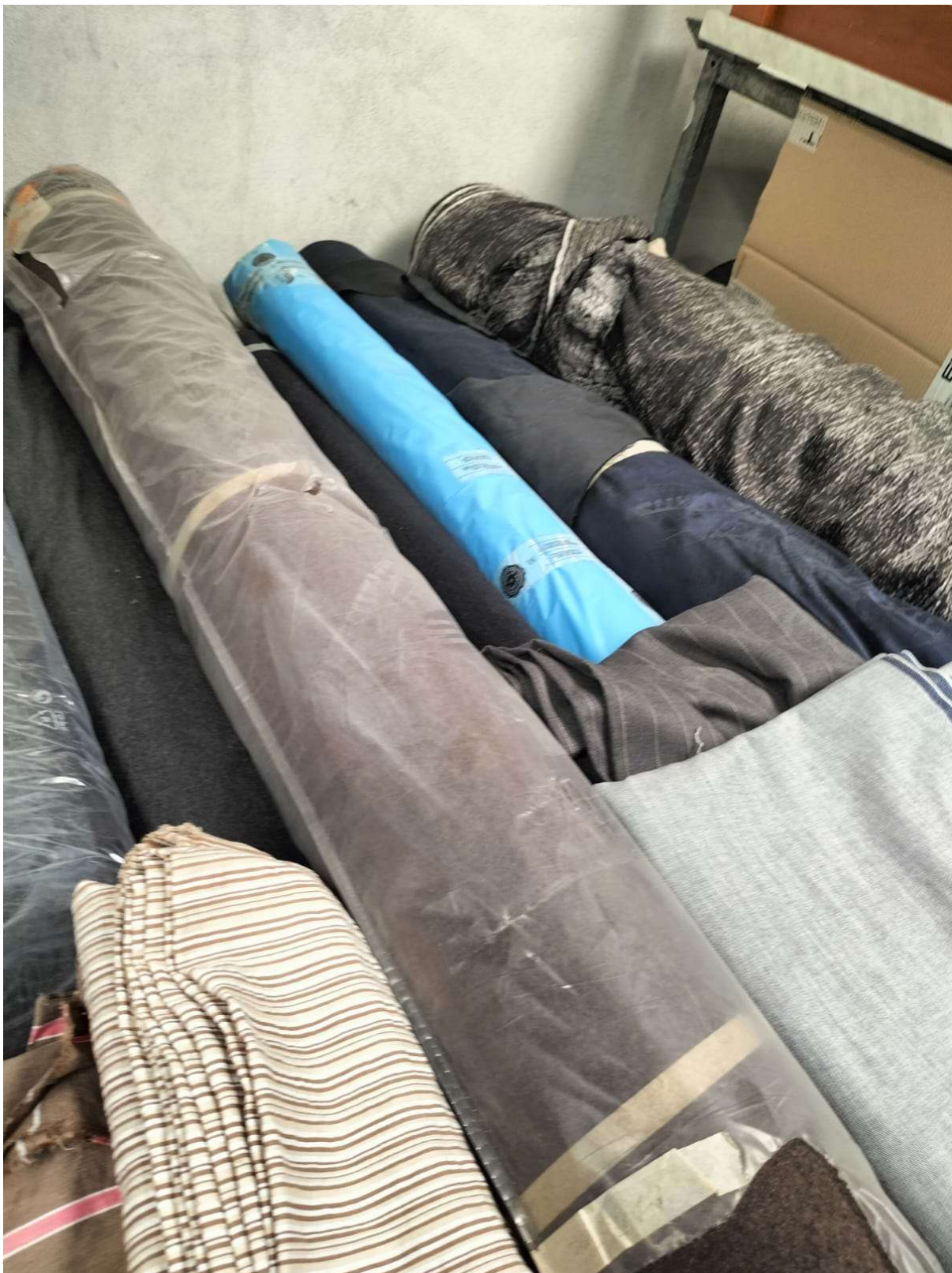

DOIT. Luigi Silvestro

Commercialista e Revisore Legale dei conti  
Via A. De Curtis, 12 - 80013 - Casalnuovo di Napoli (Na)



DOIT. Luigi Silvestro

Commercialista e Revisore Legale dei conti  
Via A. De Curtis, 12 - 80013 - Casalnuovo di Napoli (Na)





*Doil. Luigi Silvestro*

Commercialista e Revisore Legale dei conti  
Via A. De Curtis, 12 - 80013 - Casalnuovo di Napoli (Na)

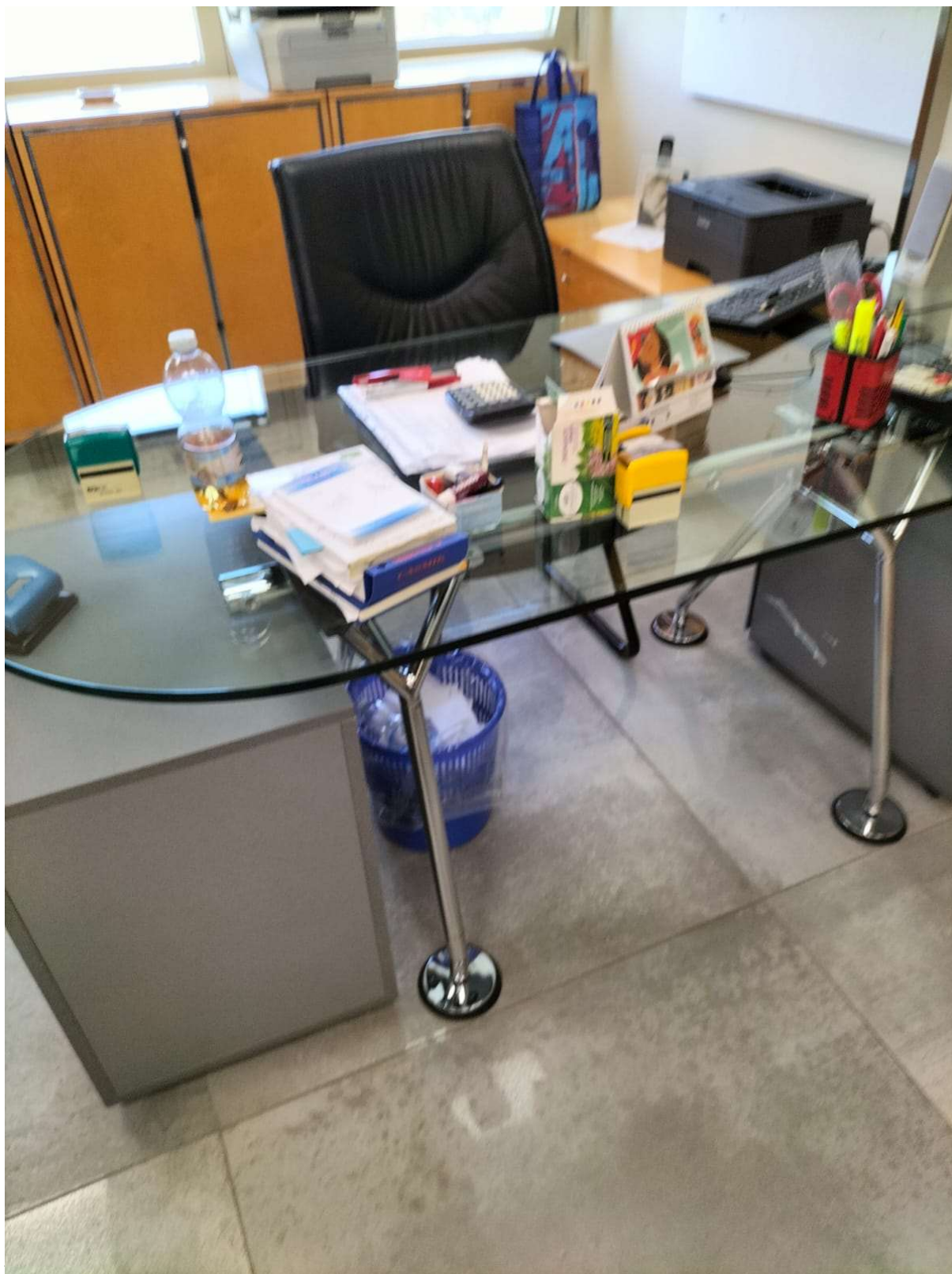

Dot. Luigi Silvestro  
Commercialista e Revisore Legale dei conti  
Via A. De Curtis, 12 - 80013 - Casalnuovo di Napoli (Na)





*Dot. Luigi Silvestro*

Commercialista e Revisore Legale dei conti  
Via A. De Curtis, 12 - 80013 - Casalnuovo di Napoli (Na)



*Dot. Luigi Silvestro*

Commercialista e Revisore Legale dei conti  
Via A. De Curtis, 12 - 80013 - Casalnuovo di Napoli (Na)





*Dot. Luigi Silvestro*

Commercialista e Revisore Legale dei conti  
Via A. De Curtis, 12 - 80013 - Casalnuovo di Napoli (Na)



*Dot. Luigi Silvestro*

Commercialista e Revisore Legale dei conti  
Via A. De Curtis, 12 - 80013 - Casalnuovo di Napoli (Na)





*DOIL. Luigi Silvestro*

Commercialista e Revisore Legale dei conti  
Via A. De Curtis, 12 - 80013 - Casalnuovo di Napoli (Na)





*Dot. Luigi Silvestro*

Commercialista e Revisore Legale dei conti  
Via A. De Curtis, 12 - 80013 - Casalnuovo di Napoli (Na)



*Doit. Luigi Silvestro*  
Commercialista e Revisore Legale dei conti  
Via A. De Curtis, 12 - 80013 - Casalnuovo di Napoli (Na)





*Dot. Luigi Silvestro*

Commercialista e Revisore Legale dei conti  
Via A. De Curtis, 12 - 80013 - Casalnuovo di Napoli (Na)



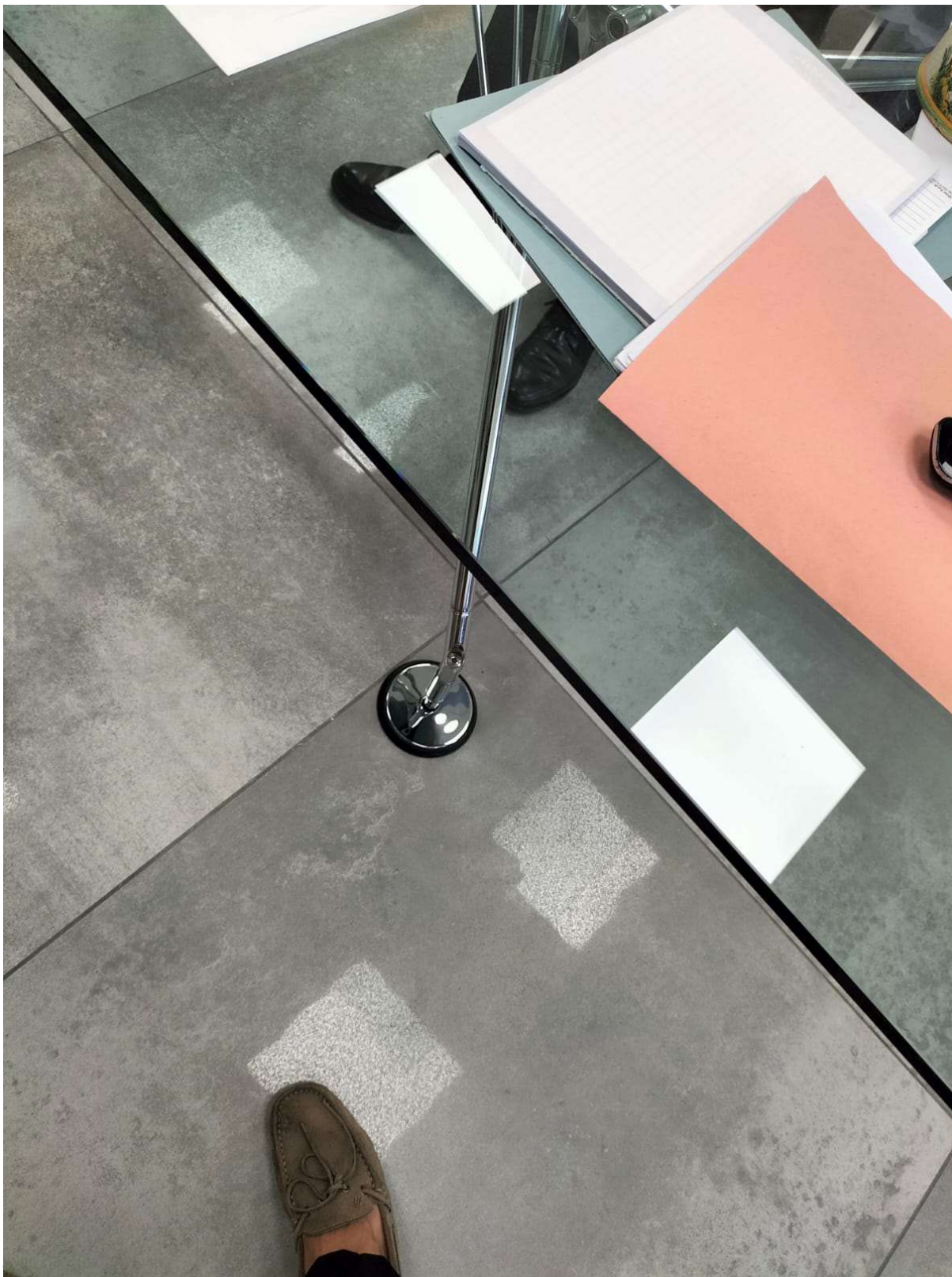

*Dot. Luigi Silvestro*

Commercialista e Revisore Legale dei conti  
Via A. De Curtis, 12 - 80013 - Casalnuovo di Napoli (Na)





Doil. Luigi Silvestro

Commercialista e Revisore Legale dei conti  
Via A. De Curtis, 12 - 80013 - Casalnuovo di Napoli (Na)



*Dot. Luigi Silvestro*

Commercialista e Revisore Legale dei conti  
Via A. De Curtis, 12 - 80013 - Casalnuovo di Napoli (Na)





*Dot. Luigi Silvestro*

Commercialista e Revisore Legale dei conti  
Via A. De Curtis, 12 - 80013 - Casalnuovo di Napoli (Na)



*Dot. Luigi Silvestro*

Commercialista e Revisore Legale dei conti  
Via A. De Curtis, 12 - 80013 - Casalnuovo di Napoli (Na)





*Dot. Luigi Silvestro*

Commercialista e Revisore Legale dei conti  
Via A. De Curtis, 12 - 80013 - Casalnuovo di Napoli (Na)





*Doit. Luigi Silvestro*

Commercialista e Revisore Legale dei conti  
Via A. De Curtis, 12 - 80013 - Casalnuovo di Napoli (Na)



*Dot. Luigi Silvestro*

Commercialista e Revisore Legale dei conti  
Via A. De Curtis, 12 - 80013 - Casalnuovo di Napoli (Na)





*Dot. Luigi Silvestro*

Commercialista e Revisore Legale dei conti  
Via A. De Curtis, 12 - 80013 - Casalnuovo di Napoli (Na)





*Dot. Luigi Silvestro*

Commercialista e Revisore Legale dei conti  
Via A. De Curtis, 12 - 80013 - Casalnuovo di Napoli (Na)

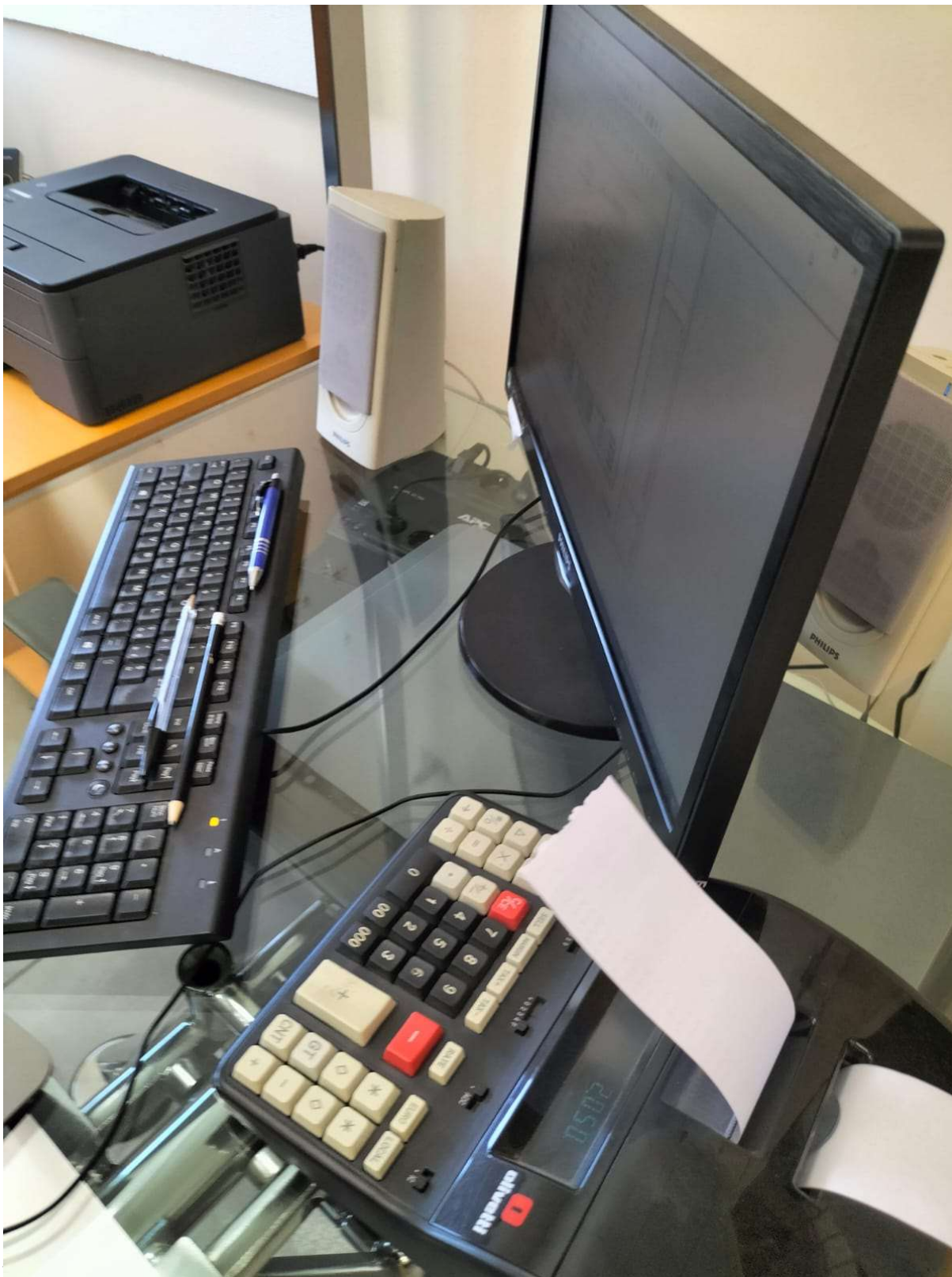

Dot. Luigi Silvestro

Commercialista e Revisore Legale dei conti  
Via A. De Curtis, 12 - 80013 - Casalnuovo di Napoli (Na)





Dot. Luigi Silvestro

Commercialista e Revisore Legale dei conti  
Via A. De Curtis, 12 - 80013 - Casalnuovo di Napoli (Na)



Dot. Luigi Silvestro

Commercialista e Revisore Legale dei conti  
Via A. De Curtis, 12 - 80013 - Casalnuovo di Napoli (Na)





DOIL. Luigi Silvestro

Commercialista e Revisore Legale dei conti  
Via A. De Curtis, 12 - 80013 - Casalnuovo di Napoli (Na)



Dot. Luigi Silvestro

Commercialista e Revisore Legale dei conti  
Via A. De Curtis, 12 - 80013 - Casalnuovo di Napoli (Na)



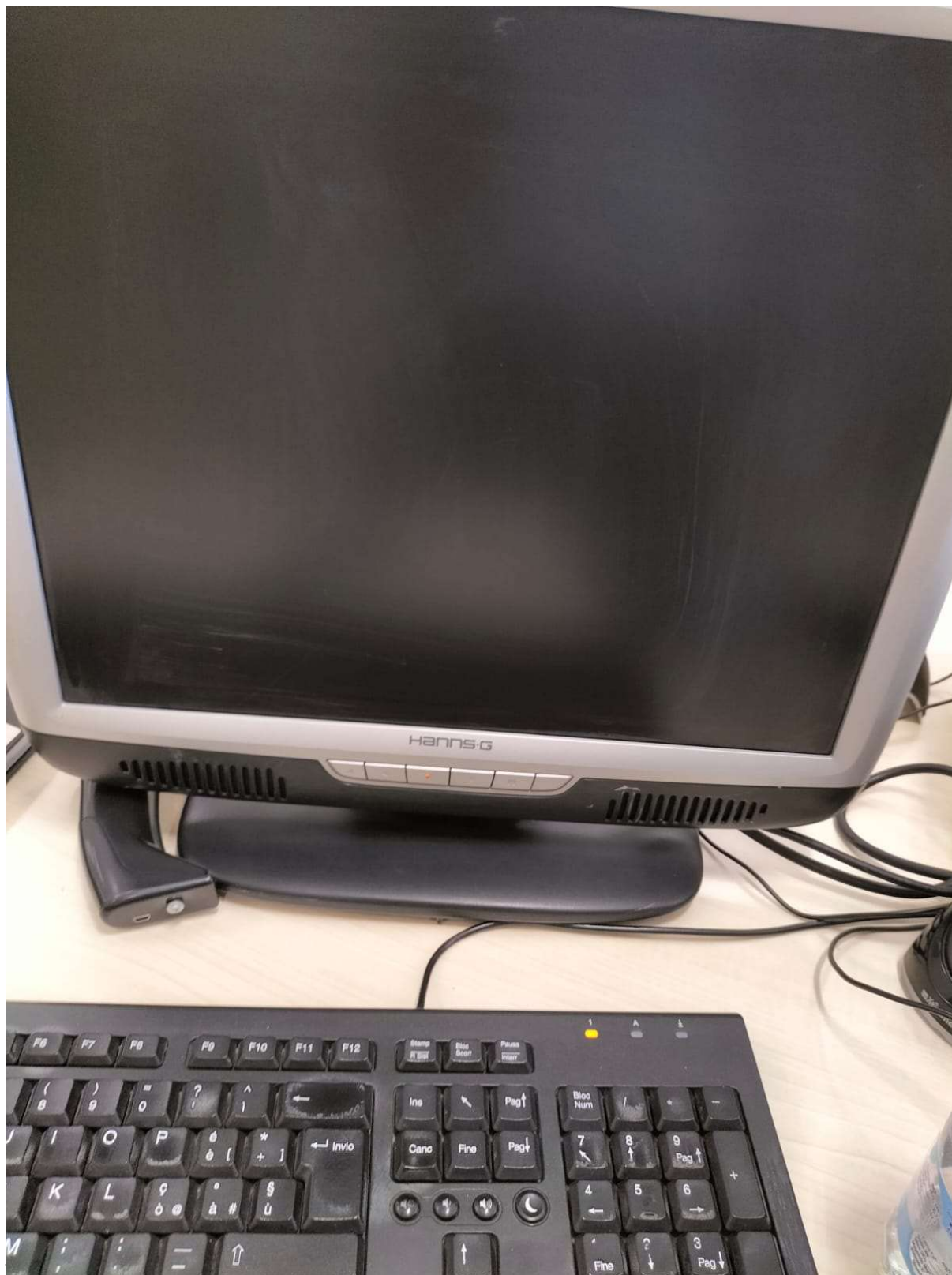

Dot. Luigi Silvestro

Commercialista e Revisore Legale dei conti  
Via A. De Curtis, 12 - 80013 - Casalnuovo di Napoli (Na)



*Dot. Luigi Silvestro*

Commercialista e Revisore Legale dei conti  
Via A. De Curtis, 12 - 80013 - Casalnuovo di Napoli (Na)





Dot. Luigi Silvestro

Commercialista e Revisore Legale dei conti  
Via A. De Curtis, 12 - 80013 - Casalnuovo di Napoli (Na)

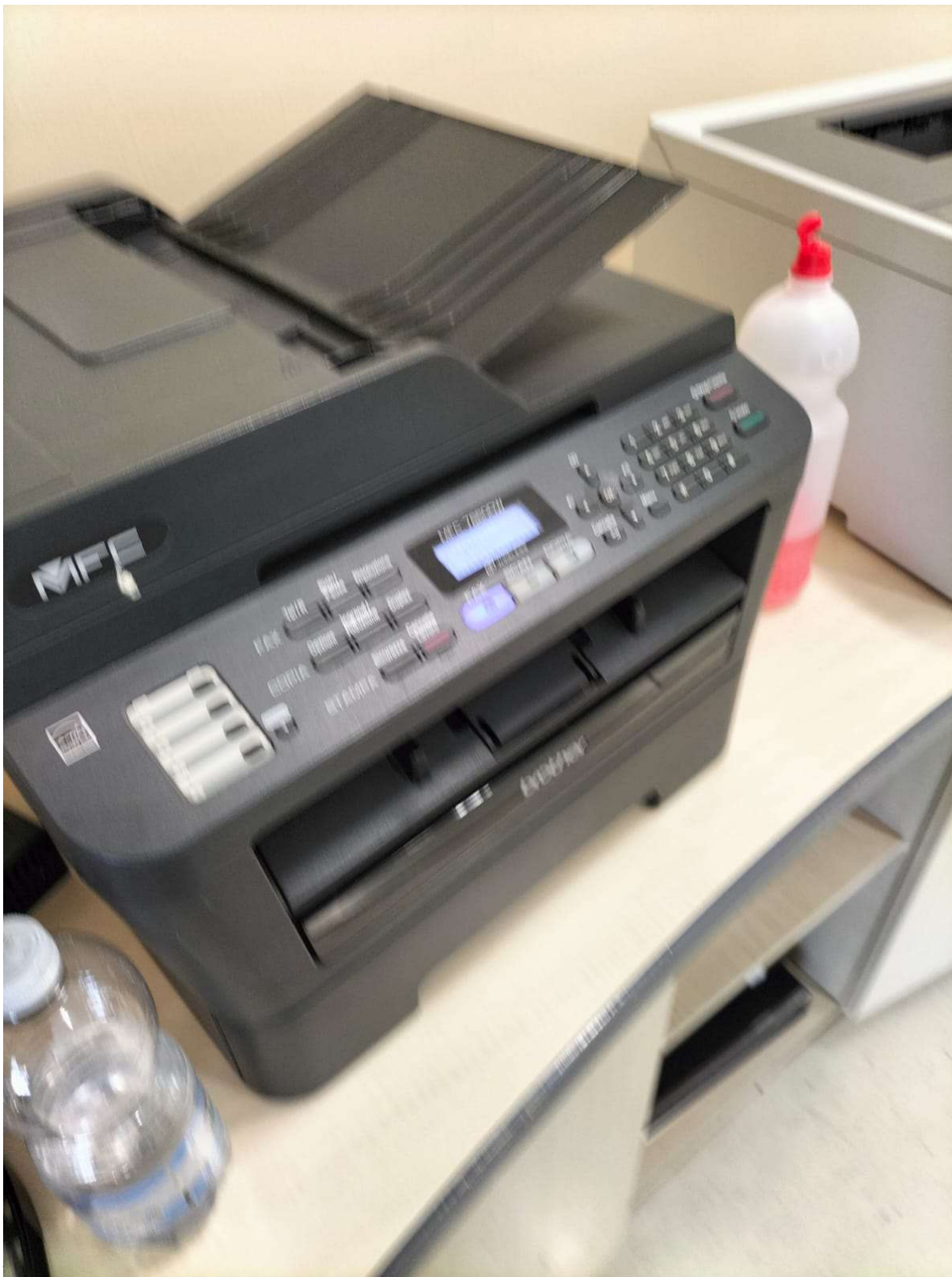

*Dot. Luigi Silvestro*

Commercialista e Revisore Legale dei conti  
Via A. De Curtis, 12 - 80013 - Casalnuovo di Napoli (Na)





Dot. Luigi Silvestro

Commercialista e Revisore Legale dei conti  
Via A. De Curtis, 12 - 80013 - Casalnuovo di Napoli (Na)



*DOIL. Luigi Silvestro*

Commercialista e Revisore Legale dei conti  
Via A. De Curtis, 12 - 80013 - Casalnuovo di Napoli (Na)



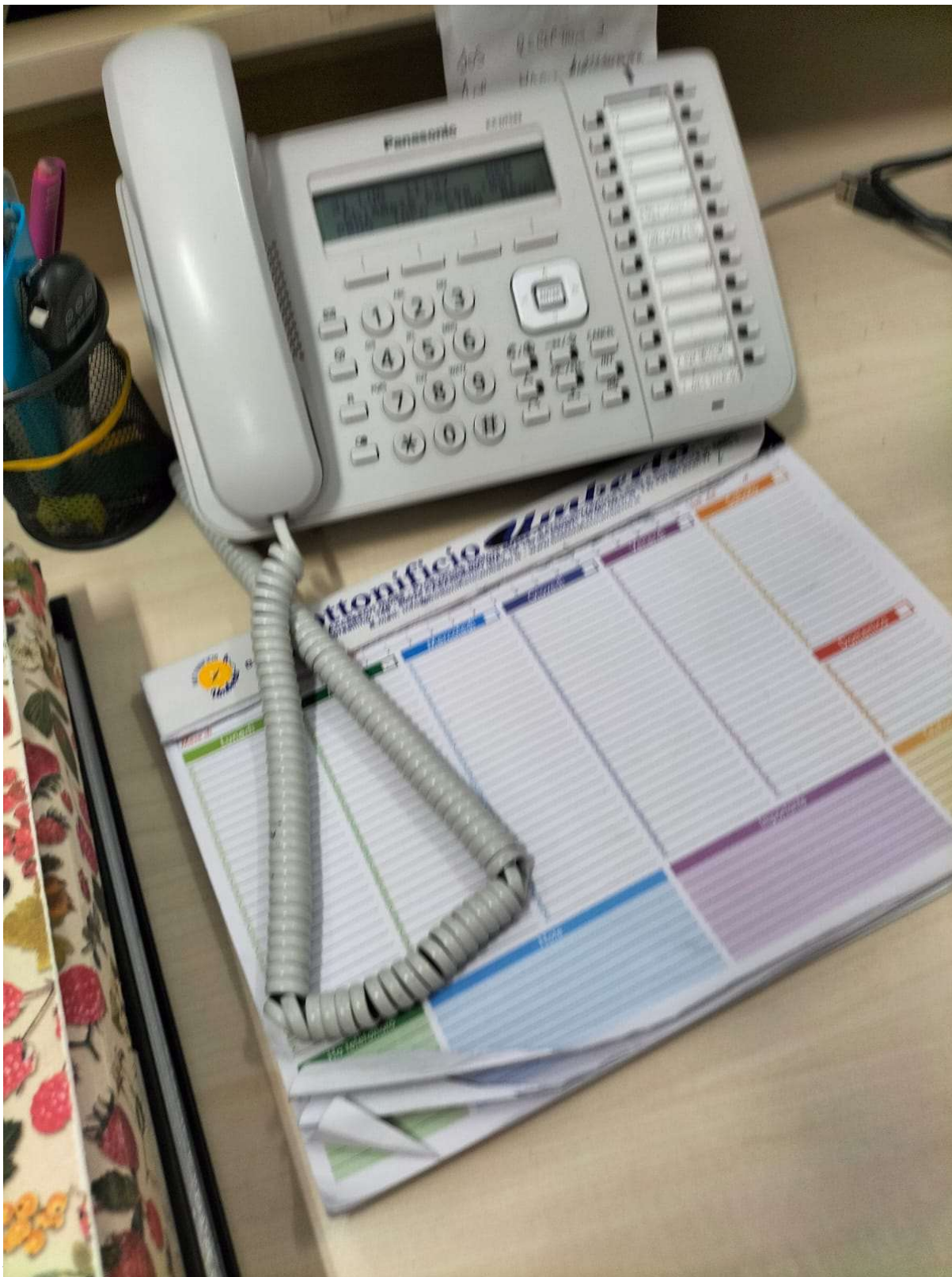

*Dot. Luigi Silvestro*

Commercialista e Revisore Legale dei conti  
Via A. De Curtis, 12 - 80013 - Casalnuovo di Napoli (Na)



Dot. Luigi Silvestro

Commercialista e Revisore Legale dei conti  
Via A. De Curtis, 12 - 80013 - Casalnuovo di Napoli (Na)





---

*Dott. Luigi Silvestro*

Commercialista e Revisore Legale dei conti  
Via A. De Curtis, 12 - 80013 - Casalnuovo di Napoli (Na)



---

*Dott. Luigi Silvestro*

Commercialista e Revisore Legale dei conti  
Via A. De Curtis, 12 - 80013 - Casalnuovo di Napoli (Na)





*Doit. Luigi Silvestro*

Commercialista e Revisore Legale dei conti  
Via A. De Curtis, 12 - 80013 - Casalnuovo di Napoli (Na)



*Dot. Luigi Silvestro*

Commercialista e Revisore Legale dei conti  
Via A. De Curtis, 12 - 80013 - Casalnuovo di Napoli (Na)





*Dot. Luigi Silvestro*

Commercialista e Revisore Legale dei conti  
Via A. De Curtis, 12 - 80013 - Casalnuovo di Napoli (Na)





Doit. Luigi Silvestro

Commercialista e Revisore Legale dei conti  
Via A. De Curtis, 12 - 80013 - Casalnuovo di Napoli (Na)





*Dot. Luigi Silvestro*

Commercialista e Revisore Legale dei conti  
Via A. De Curtis, 12 - 80013 - Casalnuovo di Napoli (Na)





Dot. Luigi Silvestro

Commercialista e Revisore Legale dei conti  
Via A. De Curtis, 12 - 80013 - Casalnuovo di Napoli (Na)





---

*Dott. Luigi Silvestro*

Commercialista e Revisore Legale dei conti  
Via A. De Curtis, 12 - 80013 - Casalnuovo di Napoli (Na)



---

*Dott. Luigi Silvestro*

Commercialista e Revisore Legale dei conti  
Via A. De Curtis, 12 - 80013 - Casalnuovo di Napoli (Na)





*Dot. Luigi Silvestro*

Commercialista e Revisore Legale dei conti  
Via A. De Curtis, 12 - 80013 - Casalnuovo di Napoli (Na)

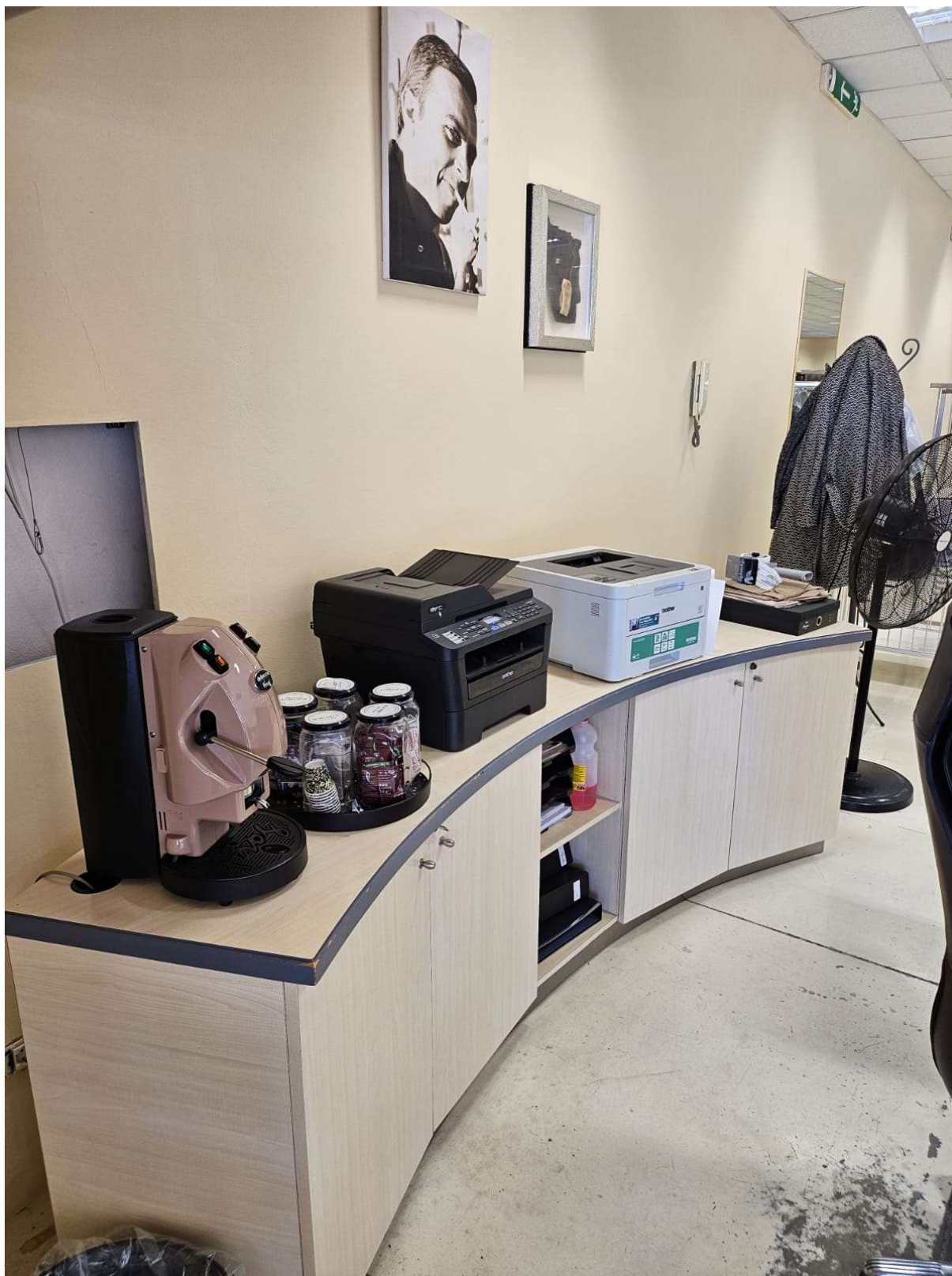

*Dot. Luigi Silvestro*

Commercialista e Revisore Legale dei conti  
Via A. De Curtis, 12 - 80013 - Casalnuovo di Napoli (Na)





*DOIT. Luigi Silvestro*

Commercialista e Revisore Legale dei conti  
Via A. De Curtis, 12 - 80013 - Casalnuovo di Napoli (Na)



*Doil. Luigi Silvestro*

Commercialista e Revisore Legale dei conti  
Via A. De Curtis, 12 - 80013 - Casalnuovo di Napoli (Na)





*Dot. Luigi Silvestro*

Commercialista e Revisore Legale dei conti  
Via A. De Curtis, 12 - 80013 - Casalnuovo di Napoli (Na)



Dot. Luigi Silvestro

Commercialista e Revisore Legale dei conti  
Via A. De Curtis, 12 - 80013 - Casalnuovo di Napoli (Na)