

MODULARIO
A.T. n. 496



MINISTERO DELLE FINANZE
DIPARTIMENTO DEL TERRITORIO
CATASTO EDILIZIO URBANO (RDL 13-4-1939, n. 652)

MOD. AN (C)

300

Planimetria di u.i.u. in Comune di Copparo via Del lavoro civ. 50

LOTTO 10

PLANIMETRIA Scala 1:2000

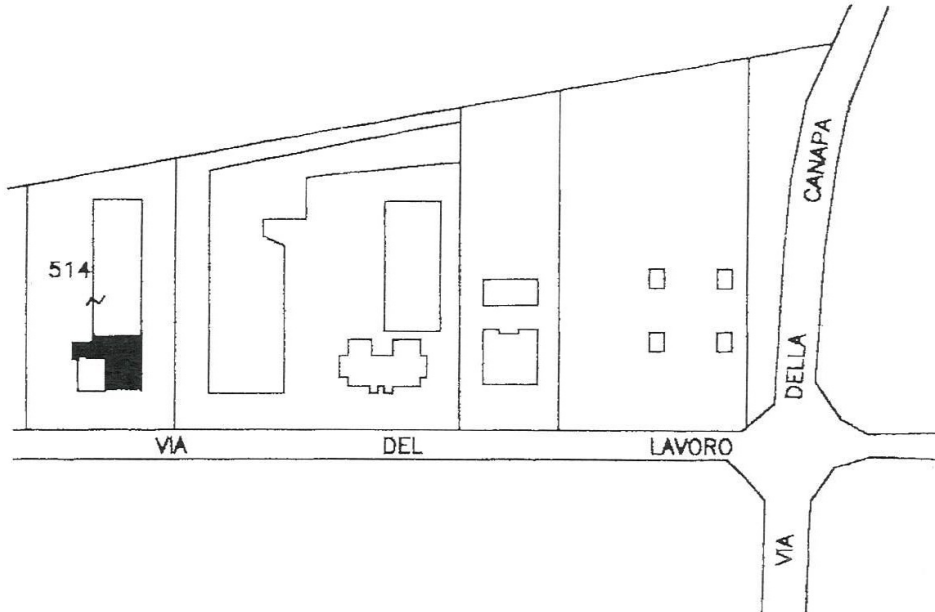

PIANO TERRA

MODIFICA

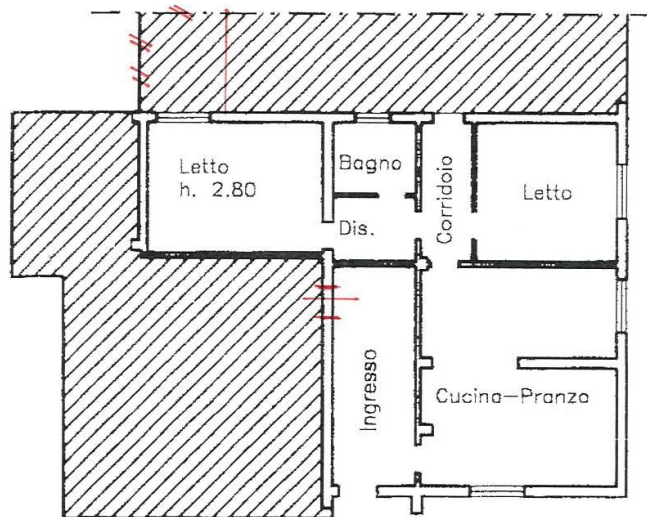

ORIENTAMENTO

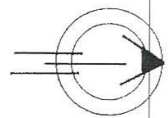

SCALA DI L. 200

invar 01
Catasto al 02/01/2023 - Comune di COPPARO(C980) - < Foglio 102 - Particella 514 - Subalterno 7 >

Dichiarazione di N.C.
Messa a disposizione in attuazione

Compilata dal Geom. Fedozzi
Giordano
Geometri

RISERVATO ALL'UFFICIO

Data presentazione: 31/08/2001 - Data: 02/01/2023 - n. T297518 - Richiedente: NGLLCU64D17D548T

Totale schede: 107 Formato di acquisizione: A4(210x297) - Formato stampa richiesto: A4(210x297)

Identificativi catastali
f. n. 514 sub. 7

Isritto all'atto del Copparo
della provincia di Ferrara n. 792



159 2/8