

Catasto fabbricati

Visura storica per immobile

Situazione degli atti informatizzati dall'impianto meccanografico al 13/12/2021



Immobile di catasto fabbricati



Causali di aggiornamento ed annotazioni

Informazioni riportate negli atti del catasto al 13/12/2021

Dati identificativi: Comune di **SARSINA (I444Q) (FO)** Sezione **SARSINA**
Foglio **48** Particella **253** Subalterno **1**

Particelle corrispondenti al catasto terreni

Comune di **SARSINA (I444A) (FO)**
Foglio **48** Particella **253**

Classamento:

Rendita: **Euro 1.006,90**

Zona censuaria **2**,

Categoria **D/6^a**

Foglio **48** Particella **253** Subalterno **1**

Indirizzo: LOCALITA' CAMPIANO PIANO n. SNC Piano T

> Intestati catastali

➤ 1. ANTONINI GIOVANNI (CF NTNGNN60M23C573N)

nato a CESENA (FC) il 23/08/1960

Diritto di: Proprieta' per 100/1000

➤ 2. CASAMBIENTE DI TORRI GIOVANNI & C. S.A.S. (CF 02079780405)

Sede in MERCATO SARACENO (FC)

Diritto di: Proprieta' per 430/1000

➤ 3. GIORGETTI MAURO (CF GRGMRA59R15I842R)

nato a SORBANO (FC) il 15/10/1959

Diritto di: Proprieta' per 135/1000 bene personale

➤ 4. SUZZI MASSIMO (CF SZZMSM49R16I444M)

nato a SARSINA (FC) il 16/10/1949







Diritto di: Proprieta' per 165/1000 in regime di separazione dei beni

➤ 5. SUZZI SANDRO (CF SZZSDR57R29C573A)

nato a CESENA (FC) il 29/10/1957

Diritto di: Proprieta' per 170/1000 bene personale

> **Dati identificativi**

-  **dall'impianto al 13/12/2021**
Immobile predecessore
Comune di **SARSINA (I444Q) (FO)**
Foglio **48** Particella **253**
Impianto meccanografico del 30/06/1987
-  **dal 13/12/2021**
Immobile attuale
Comune di **SARSINA (I444Q) (FO)**
Foglio **48** Particella **253** Subalterno **1**
AMPLIAMENTO del 13/12/2021 Pratica n. FO0078278
in atti dal 13/12/2021 Protocollo NSD n. ENTRATE.
AGEV-ST1.REGISTRO UFFICIALE.4606013.13/12/2021
AMPLIAMENTO (n. 78278.1/2021)
-
- > **Indirizzo**
-  **dall'impianto al 11/04/2001**
Immobile predecessore
Comune di **SARSINA (I444Q) (FO)**
Foglio **48** Particella **253**
VIA PIANO Piano T
Partita: **835**
Busta mod.58: **1854**
Impianto meccanografico del 30/06/1987
-  **dal 11/04/2001 al 01/10/2011**
Immobile predecessore
Comune di **SARSINA (I444Q) (FO)**
Foglio **48** Particella **253**
VIA CAMPIANO PIANO Piano T
VARIAZIONE del 27/05/1985 Pratica n. 80737 in atti
dal 11/04/2001 CLASSAMENTO MOD 58 N.1854 (n.
1816.1/1985)
-  **dal 01/10/2011 al 13/12/2021**
Immobile predecessore
Comune di **SARSINA (I444Q) (FO)**
Foglio **48** Particella **253**
LOCALITA' CAMPIANO PIANO Piano T
VARIAZIONE TOPONOMASTICA del 01/10/2011
Pratica n. FO0169428 in atti dal 01/10/2011
VARIAZIONE DI TOPONOMASTICA RICHIESTA DAL
COMUNE (n. 41821.1/2011)
-  **dal 13/12/2021**
Immobile attuale
Comune di **SARSINA (I444Q) (FO)**
Foglio **48** Particella **253** Subalterno **1**
LOCALITA' CAMPIANO PIANO n. SNC Piano T
AMPLIAMENTO del 13/12/2021 Pratica n. FO0078278
in atti dal 13/12/2021 Protocollo NSD n. ENTRATE.
AGEV-ST1.REGISTRO UFFICIALE.4606013.13/12/2021
AMPLIAMENTO (n. 78278.1/2021)

> Dati di classamento

📅 dall'impianto al 11/04/2001

Immobile predecessore

Comune di **SARSINA (I444Q) (FO)**

Foglio **48** Particella **253**

Partita: **835**

Busta mod.58: **1854**

Impianto meccanografico del 30/06/1987

📅 dal 11/04/2001 al 13/12/2021

Immobile predecessore

Comune di **SARSINA (I444Q) (FO)**

Foglio **48** Particella **253**

Rendita: **Euro 1.828,58**

Rendita: **Lire 3.540.625**

Zona censuaria **2**

Categoria **D/6^a**

VARIAZIONE del 27/05/1985 Pratica n. 80737 in atti dal 11/04/2001 CLASSAMENTO MOD 58 N.1854 (n. 1816.1/1985) Notifica effettuata con protocollo n. 88759/2001 del 23/04/2001

📅 dal 13/12/2021

Immobile attuale

Comune di **SARSINA (I444Q) (FO)**

Foglio **48** Particella **253** Subalterno **1**

Rendita: **Euro 1.006,90**

Zona censuaria **2**

Categoria **D/6^a**

AMPLIAMENTO del 13/12/2021 Pratica n. FO0078278 in atti dal 13/12/2021 Protocollo NSD n. ENTRATE, AGEV-ST1.REGISTRO UFFICIALE.4606013.13/12/2021 AMPLIAMENTO (n. 78278.1/2021)

Annotazioni: classamento e rendita proposti (d.m. 701/94)

> Storia degli intestati dell'immobile

Dati identificativi: Immobile predecessore - Comune di SARSINA (I444Q)(FO) Foglio 48 Particella 253

➤ 1. LOSCHI GIORGIO

(CF LSCGRG29M21B819T)

nato a CARPI (MO) il 21/08/1929

1. Impianto meccanografico del 30/06/1987

📅 dall'impianto al 17/10/1991

Diritto di: Proprieta' (deriva dall'atto 1)

➤ 1. CONTURSI MICHELE

(CF CNTMHL38E09D615T)

nato a FISCIANO (SA) il 09/05/1938

2. Atto del 17/10/1991 Pubblico ufficiale DR.NARDI Sede PESARO (PU) Repertorio n. 5384 - COMPRAVENDITA Voltura n. 13284.1/1991 in atti dal 19/02/1992

📅 dal 17/10/1991 al 10/07/1998

Diritto di: Proprieta' per 1/2 (deriva dall'atto 2)

➤ 2. REGA ANNA (CF RGENNA40B53C259G)

nata a CASTEL SAN GIORGIO (SA)

il 13/02/1940

📅 dal 17/10/1991 al 10/07/1998

Diritto di: Proprieta' per 1/2 (deriva dall'atto 2)

➤ **1. CENTRO SPORTIVO AL PIANO S.R.L.**
(CF 02607840408)
Sede in SARSINA (FC)
📅 dal 10/07/1998 al 30/09/2016
Diritto di: Proprieta' per 1/1 (deriva dall'atto 3)

➤ **1. CASAMBIENTE DI RICCI ELENA E C. S.A.S.**
(CF 02079780405)
Sede in MERCATO SARACENO (FC)
📅 dal 30/09/2016 al 08/11/2017
Diritto di: Proprieta' per 430/1000 (deriva dall'atto 4)

➤ **2. ANTONINI GIOVANNI**
(CF NTNGNN60M23C573N)
nato a CESENA (FC) il 23/08/1960
📅 dal 30/09/2016 al 13/12/2021
Diritto di: Proprieta' per 100/1000 (deriva dall'atto 4)

➤ **3. GIORGETTI MAURO**
(CF GRGMRA59R15I842R)
nato a SORBANO (FC) il 15/10/1959
📅 dal 30/09/2016 al 13/12/2021
Diritto di: Proprieta' per 135/1000 bene personale (deriva dall'atto 4)

➤ **4. SUZZI MASSIMO**
(CF SZZMSM49R16I444M)
nato a SARSINA (FC) il 16/10/1949
📅 dal 30/09/2016 al 13/12/2021
Diritto di: Proprieta' per 165/1000 in regime di separazione dei beni (deriva dall'atto 4)

➤ **5. SUZZI SANDRO**
(CF SZZSDR57R29C573A)
nato a CESENA (FC) il 29/10/1957
📅 dal 30/09/2016 al 13/12/2021
Diritto di: Proprieta' per 170/1000 bene personale (deriva dall'atto 4)

➤ **1. CASAMBIENTE DI TORRI GIOVANNI & C. S. A.S.**
(CF 02079780405)
Sede in MERCATO SARACENO (FC)
📅 dal 08/11/2017 al 13/12/2021
Diritto di: Proprieta' per 430/1000 (deriva dall'atto 5)

3. Atto del 10/07/1998 Pubblico ufficiale DR.PORFIRI ANTONIO Sede CESENA (FC) Repertorio n. 131287 - UR Sede CESENA (FC) Registrazione n. 1930 registrato in data 29/07/1998 - COMPRAVENDITA Voltura n. 9592.1/1998 - Pratica n. 46471 in atti dal 28/02/2001

4. Atto del 30/09/2016 Pubblico ufficiale MALTONI MARCO Sede FORLI' (FC) Repertorio n. 29493 - CESSIONE DI DIRITTI REALI A TITOLO ONEROSO Nota presentata con Modello Unico n. 11079.1/2016 Reparto PI di FORLI' in atti dal 20/10/2016

5. Atto del 08/11/2017 Pubblico ufficiale MALTONI MARCO Sede FORLI' (FC) Repertorio n. 31626 - MUTAMENTO DI DENOMINAZIONE O RAGIONE SOCIALE Nota presentata con Modello Unico n. 12028.2/2017 Reparto PI di FORLI' in atti dal 24/11/2017

Dati identificativi: Immobile attuale - Comune di SARSINA (I444Q)(FO) Foglio 48 Particella 253 Sub. 1

➤ **1. ANTONINI GIOVANNI**
(CF NTNGNN60M23C573N)
nato a CESENA (FC) il 23/08/1960
📅 dal 13/12/2021
Diritto di: Proprieta' per 100/1000 (deriva dall'atto 6)

6. AMPLIAMENTO del 13/12/2021 Pratica n. FO0078278 in atti dal 13/12/2021 Protocollo NSD n. ENTRATE.AGEV-ST1.REGISTRO UFFICIALE.46060-13.13/12/2021 AMPLIAMENTO (n. 78278.1/2021)

Direzione Provinciale di Forlì
Ufficio Provinciale - Territorio
Servizi Catastali

➤ **2. CASAMBIENTE DI TORRI GIOVANNI & C. S.
A.S.**

(CF 02079780405)

Sede in MERCATO SARACENO (FC)

📅 dal 13/12/2021

Diritto di: Proprieta' per 430/1000 (deriva dall'atto 6)

➤ **3. GIORGETTI MAURO**

(CF GRGMRA59R15I842R)

nato a SORBANO (FC) il 15/10/1959

📅 dal 13/12/2021

Diritto di: Proprieta' per 135/1000 bene personale (deriva dall'atto 6)

➤ **4. SUZZI MASSIMO**

(CF SZZMSM49R16I444M)

nato a SARSINA (FC) il 16/10/1949

📅 dal 13/12/2021

Diritto di: Proprieta' per 165/1000 in regime di separazione dei beni (deriva dall'atto 6)

➤ **5. SUZZI SANDRO**

(CF SZZSDR57R29C573A)

nato a CESENA (FC) il 29/10/1957

📅 dal 13/12/2021

Diritto di: Proprieta' per 170/1000 bene personale (deriva dall'atto 6)

Visura telematica

Tributi speciali: Euro 0,90

Legenda

a) D/6: Fabbricati, locali, aree attrezzate per esercizi sportivi

**Agenzia delle Entrate
CATASTO FABBRICATI
Ufficio Provinciale di
Forlì**

Dichiarazione protocollo n. FO0078278 del 13/12/2021

Comune di Sarsina - Sarsina

Localita' Campiano Piano

civ. SNC

Identificativi Catastali:

Sezione:

Foglio: 48

Particella: 253

Subalterno: 1

Compilata da:
Canali Fabrizia

Iscritto all'albo:
Periti Agrari

Prov. Forlì

N. 412

Planimetria

Scheda n. 1

Scala 1:200

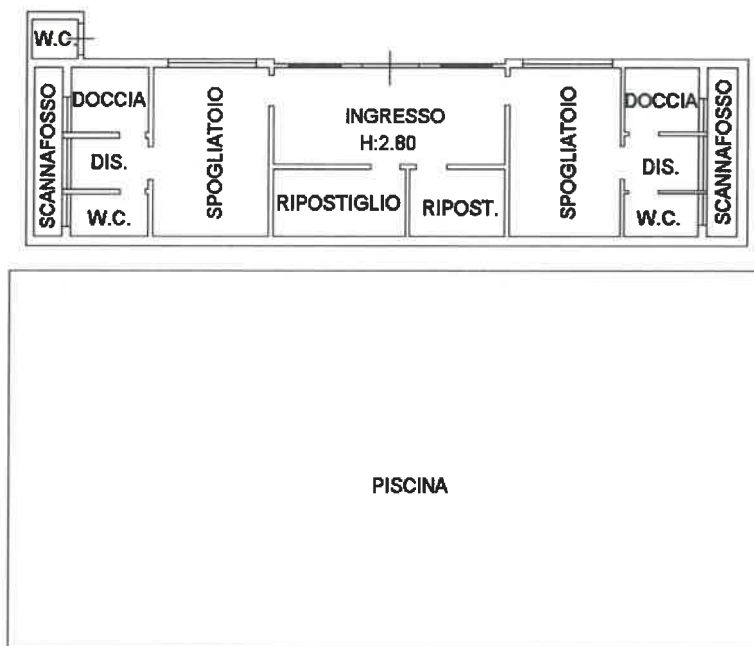

PIANO TERRA



Catasto dei Fabbricati - Situazione al 13/12/2021 - Comune di SARSINA(1444Q) - < Foglio 48 - Particella 253 - Subalterno 1 >

Agenzia delle Entrate
CATASTO FABBRICATI
Ufficio provinciale di
Forlì

Dichiarazione protocollo n. FO0078278 del 13/12/2021
Comune di Sarsina - Sarsina
Localita' Campiano Piano

Scala 1: 500

Identificativi Catastali:
Sezione: 48
Foglio: 48
Particella: 253
Subalterno: 1

Compilata da:
Canali Fabrizia
Iscritto all'albo:
Periti Agrari
Prov. Forlì
N. 412

VIA PIANACCA

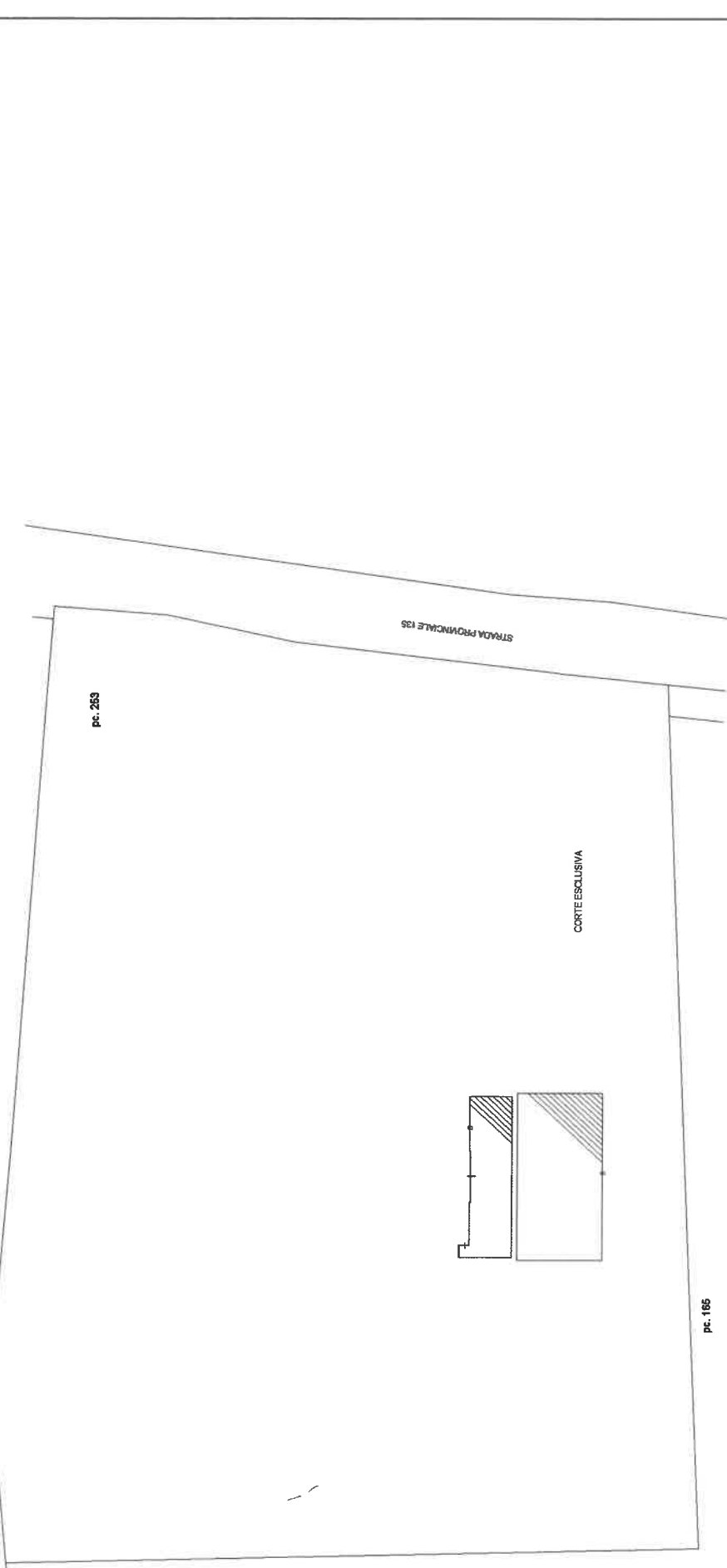

PIANO TERRA

Catasto terreni

Visura storica per immobile

Situazione degli atti informatizzati dall'impianto meccanografico al 13/12/2021



Immobile di catasto terreni



Causali di aggiornamento ed annotazioni

Informazioni riportate negli atti del catasto al 13/12/2021

Dati identificativi: Comune di **SARSINA (I444A) (FO)** Sezione **SARSINA**

Foglio **48** Particella **253**

Aree di enti urbani e promiscui - Partita speciale 1

Particelle corrispondenti al catasto fabbricati:

Comune di **SARSINA (I444Q) (FO)**

Foglio **48** Particella **253**

Classamento:

Particella con qualità: **ENTE URBANO**

Superficie: **8.725 m²**

> Dati identificativi

 dall'impianto

Impianto meccanografico del 01/03/1972

Immobile attuale

Comune di **SARSINA (I444A) (FO)**

Foglio **48** Particella **253**

> Dati di classamento

 dall'impianto al 05/06/1985

Impianto meccanografico del 01/03/1972

Immobile attuale

Comune di **SARSINA (I444A) (FO)**

Foglio **48** Particella **253**

Redditi: dominicale **Euro 33,80 Lire 65.438**

agrario **Euro 24,78 Lire 47.988**

Particella con qualità: **SEMINATIVO** di classe **02**

Superficie: **8.725 m²**

Partita: **2784**

 dal **05/06/1985**

VARIAZIONE D'UFFICIO del 05/06/1985 in atti dal 05/06/1985 (n. 285)

Immobile attuale

Comune di **SARSINA (I444A) (FO)**

Foglio **48** Particella **253**

Direzione Provinciale di Forlì
Ufficio Provinciale - Territorio
Servizi Catastali

Redditi: dominicale Euro 0,00
agrario Euro 0,00

Particella con qualità: ENTE URBANO Superficie:
8.725 m²

Aree di enti urbani e promiscui - Partita speciale 1

> Altre variazioni

📅 dal 09/12/2021

Immobile attuale

Comune di **SARSINA (I444A) (FO)**

Foglio **48** Particella **253**

Tipo Mappale del 09/12/2021 Pratica n. FO0077368 in
atti dal 09/12/2021 presentato il 09/12/2021 PER
AMPLIAMENTO (n. 77368.1/2021)

> Storia degli intestati dell'immobile

Dati identificativi: Immobile attuale - Comune di **SARSINA (I444A) (FO)** Foglio **48** Particella **253**

➤ **1. LOSCHI GIORGIO**
(CF LSCGRG29M21B819T)
nato a CARPI (MO) il 21/08/1929

📅 dall'impianto al 05/06/1985
(deriva dall'atto 1)

1. Impianto meccanografico del 01/03/1972

Visura telematica

Tributi speciali: Euro 0,90

Catasto terreni

Visura storica per immobile

Situazione degli atti informatizzati dall'impianto meccanografico al 10/12/2021



Immobile di catasto terreni



Causali di aggiornamento ed annotazioni

Informazioni riportate negli atti del catasto al 10/12/2021

Dati identificativi: Comune di **SARSINA (I444A) (FO)** Sezione **SARSINA**

Foglio **48** Particella **165**

Classamento:

Redditi: dominicale Euro **44,15**

agrario Euro **32,37**

Particella con qualità: **SEMINATIVO** di classe **2**

Superficie: **11.397 m²**

> Intestati catastali

➤ 1. ANTONINI GIOVANNI (CF NTNGNN60M23C573N)

nato a CESENA (FC) il 23/08/1960

Diritto di: Proprieta' per 100/1000

➤ 2. GIORGETTI MAURO (CF GRGMRA59R15I842R)

nato a SORBANO (FC) il 15/10/1959

Diritto di: Proprieta' per 135/1000 bene personale

➤ 3. SUZZI MASSIMO (CF SZZMSM49R16I444M)

nato a SARSINA (FC) il 16/10/1949

Diritto di: Proprieta' per 165/1000 in regime di separazione dei beni

➤ 4. SUZZI SANDRO (CF SZZSDR57R29C573A)

nato a CESENA (FC) il 29/10/1957

Diritto di: Proprieta' per 170/1000 bene personale

➤ 5. CASAMBIENTE DI TORRI GIOVANNI & C. S.A.S. (CF 02079780405)

Sede in MERCATO SARACENO (FC)

Diritto di: Proprieta' per 430/1000

> Dati identificativi

Direzione Provinciale di Forlì
Ufficio Provinciale - Territorio
Servizi Catastali

dall'impianto

Impianto meccanografico del 01/03/1972

Immobile attuale

Comune di **SARSINA (I444A) (FO)**
Foglio 48 Particella 165

> Dati di classamento

dall'impianto al 23/09/1974

Impianto meccanografico del 01/03/1972

Immobile attuale

Comune di **SARSINA (I444A) (FO)**
Foglio 48 Particella 165
Redditi: dominicale **Euro 66,35 Lire 128.480**
 agrario **Euro 42,23 Lire 81.760**

Particella con qualità: **SEMIN ARBOR** di classe **01**
Superficie: **11.680 m²**

Partita: **2649**

dal 23/09/1974 al 28/03/2002

Variazione in atti dal 23/09/1974 (n. 1074)

Immobile attuale

Comune di **SARSINA (I444A) (FO)**
Foglio 48 Particella 165
Redditi: dominicale **Euro 64,75 Lire 125.367**
 agrario **Euro 41,20 Lire 79.779**

Particella con qualità: **SEMIN ARBOR** di classe **01**
Superficie: **11.397 m²**

Partita: **2649**

Sono stati inoltre variati/soppressi i seguenti immobili:

Comune: **SARSINA (I444A) (FO)**
Foglio 48 Particella 25
Foglio 48 Particella 24
Foglio 48 Particella 163

TABELLA DI VARIAZIONE del 18/03/1991 Pratica n. 59087 in atti dal 28/03/2002 (n. 758.1/1991)

Annotazioni: v.g. varia la qualità su dichiarazione di partemod.26n.758/91

dal 28/03/2002 al 09/07/2002

Immobile attuale

Comune di **SARSINA (I444A) (FO)**
Foglio 48 Particella 165
Redditi: dominicale **Euro 85,35**
 agrario **Euro 85,35**

Particella con qualità: **VIGNETO** di classe **02**
Superficie: **11.397 m²**

Sono stati inoltre variati/soppressi i seguenti immobili:

Comune: **SARSINA (I444A) (FO)**
Foglio 48 Particella 37
Foglio 48 Particella 163

📅 dal 09/07/2002

Immobile attuale

Comune di **SARSINA (I444A) (FO)**

Foglio **48** Particella **165**

Redditi: dominicale **Euro 44,15**
agrario **Euro 32,37**

Particella con qualità: **SEMINATIVO** di classe **02**
Superficie: **11.397 m²**

TABELLA DI VARIAZIONE del 08/05/1997 Pratica n.
137708 in atti dal 09/07/2002 (n. 1035.1/1997)

Annotazioni: v.q.varia la qualita' su dichiarazuione di
partemod.26n.1035/97

**Sono stati inoltre variati/soppressi i seguenti
immobili:**

Comune: **SARSINA (I444A) (FO)**

Foglio **48** Particella **168**

Foglio **48** Particella **163**

Foglio **48** Particella **37**

> **Storia degli intestati dell'immobile**

Dati identificativi: Immobile attuale - Comune di SARSINA (I444A) (FO) Foglio 48 Particella 165

➤ **1. PERINI PERINA (CF PRNPRN21L70I842A)**
nata a SORBANO (FC) il 30/07/1921

📅 dall'impianto al 01/02/1999
(deriva dall'atto 1)

➤ **1. CENTRO SPORTIVO AL PIANO S.R.L.
(CF 02607840408)**
Sede in SARSINA (FC)

📅 dal 01/02/1999 al 01/02/1999
Diritto di: Proprieta' per 1/1 (deriva dall'atto 2)

➤ **1. CENTRO SPORTIVO AL PIANO S.R.L.
(CF 02607840408)**
Sede in SARSINA (FC)

📅 dal 01/02/1999 al 30/09/2016
Diritto di: Proprieta' per 1/1 (deriva dall'atto 3)

➤ **1. CASAMBIENTE DI RICCI ELENA E C. S.A.S.
(CF 02079780405)**
Sede in MERCATO SARACENO (FC)

📅 dal 30/09/2016 al 08/11/2017
Diritto di: Proprieta' per 430/1000 (deriva dall'atto
4)

➤ **2. ANTONINI GIOVANNI
(CF NTNGNN60M23C573N)**
nato a CESENA (FC) il 23/08/1960

📅 dal 30/09/2016
Diritto di: Proprieta' per 100/1000 (deriva dall'atto
4)

➤ **3. GIORGETTI MAURO
(CF GRGMRA59R15I842R)**
nato a SORBANO (FC) il 15/10/1959

📅 dal 30/09/2016
Diritto di: Proprieta' per 135/1000 bene personale
(deriva dall'atto 4)

1. Impianto meccanografico del 01/03/1972

2. Atto del 01/02/1999 Pubblico ufficiale PORFIRI
ANTONIO Sede CESENA (FC) Repertorio n. 136774 -
COMPRAVENDITA Trascrizione n. 1813.1/1999
Reparto PI di FORLI' in atti dal 10/02/2000

3. Atto del 01/02/1999 Pubblico ufficiale NOT. PORFIRI
Sede CESENA (FC) Repertorio n. 136774 - UR Sede
CESENA (FC) Registrazione n. 559 registrato in data
19/02/1999 - COMPRAVENDITA (CONV. TRASC.
1813/99) Voltura n. 63199.1/2001 - Pratica n. 262036
in atti dal 02/12/2002

4. Atto del 30/09/2016 Pubblico ufficiale MALTONI
MARCO Sede FORLI' (FC) Repertorio n. 29493 -
CESSIONE DI DIRITTI REALI A TITOLO ONEROSO
Nota presentata con Modello Unico n. 11079.1/2016
Reparto PI di FORLI' in atti dal 20/10/2016

- **4. SUZZI MASSIMO**
(CF SZZMSM49R16I444M)
nato a SARSINA (FC) il 16/10/1949
📅 dal 30/09/2016
Diritto di: Proprieta' per 165/1000 in regime di
separazione dei beni (deriva dall'atto 4)
- **5. SUZZI SANDRO**
(CF SZZSDR57R29C573A)
nato a CESENA (FC) il 29/10/1957
📅 dal 30/09/2016
Diritto di: Proprieta' per 170/1000 bene personale
(deriva dall'atto 4)
- **1. CASAMBIENTE DI TORRI GIOVANNI & C. S.
A.S.**
(CF 02079780405)
Sede in MERCATO SARACENO (FC)
📅 dal 08/11/2017
Diritto di: Proprieta' per 430/1000 (deriva dall'atto
5)

5. Atto del 08/11/2017 Pubblico ufficiale MALTONI
MARCO Sede FORLÌ (FC) Repertorio n. 31626 -
MUTAMENTO DI DENOMINAZIONE O RAGIONE
SOCIALE Nota presentata con Modello Unico n.
12028.2/2017 Reparto PI di FORLÌ in atti dal
24/11/2017

Visura telematica

Tributi speciali: Euro 0,90

Catasto terreni

Visura storica per immobile

Situazione degli atti informatizzati dall'impianto meccanografico al 10/12/2021



Immobile di catasto terreni



Causali di aggiornamento ed annotazioni

Informazioni riportate negli atti del catasto al 10/12/2021

Dati identificativi: Comune di **SARSINA (I444A) (FO)** Sezione **SARSINA**

Foglio **48** Particella **262**

Partita: **2601**

Classamento:

Redditi: dominicale **Euro 0,56 Lire 1.080**

agrario **Euro 0,41 Lire 792**

Particella con qualità: **SEMINATIVO** di classe **2**

Superficie: **144 m²**

> Intestati catastali

➤ 1. ANTONINI GIOVANNI (CF NTNGNN60M23C573N)

nato a CESENA (FC) il 23/08/1960

Diritto di: Proprieta' per 100/1000

➤ 2. GIORGETTI MAURO (CF GRGMRA59R15I842R)

nato a SORBANO (FC) il 15/10/1959

Diritto di: Proprieta' per 135/1000 bene personale

➤ 3. SUZZI MASSIMO (CF SZZMSM49R16I444M)

nato a SARSINA (FC) il 16/10/1949

Diritto di: Proprieta' per 165/1000 in regime di separazione dei beni

➤ 4. SUZZI SANDRO (CF SZZSDR57R29C573A)

nato a CESENA (FC) il 29/10/1957

Diritto di: Proprieta' per 170/1000 bene personale

➤ 5. CASAMBIENTE DI TORRI GIOVANNI & C. S.A.S. (CF 02079780405)

Sede in MERCATO SARACENO (FC)

Diritto di: Proprieta' per 430/1000

> Dati identificativi

📅 dal 23/09/1974

Immobile attuale

Comune di **SARSINA (I444A) (FO)**

Foglio 48 Particella 262

Variazione in atti dal 23/09/1974 (n. 1074)

Per ulteriori variazioni richiedere le visure storiche dei seguenti immobili soppressi, originari del precedente:

Comune: **SARSINA (I444) (FO) Sezione A**

Foglio 48 Particella 22

Foglio 48 Particella 26

Foglio 48 Particella 27

Foglio 48 Particella 28

Foglio 48 Particella 29 Subalterno 2

Foglio 48 Particella 30

Foglio 48 Particella 31

Foglio 48 Particella 162

> Dati di classamento

📅 dal 23/09/1974

Immobile attuale

Comune di **SARSINA (I444A) (FO)**

Foglio 48 Particella 262

Redditi: dominicale **Euro 0,56 Lire 1.080**

agrario **Euro 0,41 Lire 792**

Particella con qualità: **SEMINATIVO** di classe **02**

Superficie: **144 m²**

Partita: **2601**

Variazione in atti dal 23/09/1974 (n. 1074)

Sono stati inoltre variati/soppressi i seguenti immobili:

Comune: **SARSINA (I444A) (FO)**

Foglio 48 Particella 31

Foglio 48 Particella 27

Foglio 48 Particella 26

Foglio 48 Particella 22

Foglio 48 Particella 30

Foglio 48 Particella 29 Subalterno 2

Foglio 48 Particella 28

Foglio 48 Particella 162

> Storia degli intestati dell'immobile

Dati identificativi: Immobile attuale - Comune di SARSINA (I444A) (FO) Foglio 48 Particella 262

▼ **1. BRIGLIADORI LUIGI**

(CF BRGLGU33T18F139V)

nato a MERCATO SARACENO (FC)

il 18/12/1933

📅 dal 23/09/1974 al 01/02/1999

Diritto di: Proprietà' per 1/2 (deriva dall'atto 1)

1. Voltura Variazione in atti dal 23/09/1974 Repertorio n.: 1 (n. 1074)

▼ **2. BRIGLIADORI WALTER**

(CF BRGWTR35P26F139Q)

nato a MERCATO SARACENO (FC)

il 26/09/1935

📅 dal 23/09/1974 al 01/02/1999
Diritto di: Proprieta' per 1/2 (deriva dall'atto 1)

➤ **1. CENTRO SPORTIVO AL PIANO S.R.L.**
(CF 02607840408)
Sede in SARSINA (FC)

📅 dal 01/02/1999 al 01/02/1999
Diritto di: Proprieta' per 1/1 (deriva dall'atto 2)

➤ **1. CENTRO SPORTIVO AL PIANO S.R.L.**
(CF 02607840408)
Sede in SARSINA (FC)

📅 dal 01/02/1999 al 30/09/2016
Diritto di: Proprieta' per 1/1 (deriva dall'atto 3)

➤ **1. CASAMBIENTE DI RICCI ELENA E C. S.A.S.**
(CF 02079780405)
Sede in MERCATO SARACENO (FC)

📅 dal 30/09/2016 al 08/11/2017
Diritto di: Proprieta' per 430/1000 (deriva dall'atto 4)

➤ **2. ANTONINI GIOVANNI**
(CF NTNGNN60M23C573N)
nato a CESENA (FC) il 23/08/1960

📅 dal 30/09/2016
Diritto di: Proprieta' per 100/1000 (deriva dall'atto 4)

➤ **3. GIORGETTI MAURO**
(CF GRGMRA59R15I842R)
nato a SORBANO (FC) il 15/10/1959

📅 dal 30/09/2016
Diritto di: Proprieta' per 135/1000 bene personale (deriva dall'atto 4)

➤ **4. SUZZI MASSIMO**
(CF SZZMSM49R16I444M)
nato a SARSINA (FC) il 16/10/1949

📅 dal 30/09/2016
Diritto di: Proprieta' per 165/1000 in regime di separazione dei beni (deriva dall'atto 4)

➤ **5. SUZZI SANDRO**
(CF SZZSDR57R29C573A)
nato a CESENA (FC) il 29/10/1957

📅 dal 30/09/2016
Diritto di: Proprieta' per 170/1000 bene personale (deriva dall'atto 4)

➤ **1. CASAMBIENTE DI TORRI GIOVANNI & C. S. A.S.**
(CF 02079780405)
Sede in MERCATO SARACENO (FC)

📅 dal 08/11/2017
Diritto di: Proprieta' per 430/1000 (deriva dall'atto 5)

2. Atto del 01/02/1999 Pubblico ufficiale PORFIRI ANTONIO Sede CESENA (FC) Repertorio n. 136774 - COMPRAVENDITA Trascrizione n. 1814.1/1999 Reparto PI di FORLI' in atti dal 10/02/2000

3. Atto del 01/02/1999 Pubblico ufficiale NOT. PORFIRI Sede CESENA (FC) Repertorio n. 136774 - UR Sede CESENA (FC) Registrazione n. 559 registrato in data 19/02/1999 - COMPRAVENDITA (CONV. TRASC. 1813/99) Voltura n. 63199.1/2001 - Pratica n. 262036 in atti dal 02/12/2002

4. Atto del 30/09/2016 Pubblico ufficiale MALTONI MARCO Sede FORLI' (FC) Repertorio n. 29493 - CESSIONE DI DIRITTI REALI A TITOLO ONEROSO Nota presentata con Modello Unico n. 11079.1/2016 Reparto PI di FORLI' in atti dal 20/10/2016

5. Atto del 08/11/2017 Pubblico ufficiale MALTONI MARCO Sede FORLI' (FC) Repertorio n. 31626 - MUTAMENTO DI DENOMINAZIONE O RAGIONE SOCIALE Nota presentata con Modello Unico n. 12028.2/2017 Reparto PI di FORLI' in atti dal 24/11/2017



**Direzione Provinciale di Forlì
Ufficio Provinciale - Territorio
Servizi Catastali**

**Data: 10/12/2021
Ora: 15:30:19
Numero Pratica: T267281/2021
Pag: 4 - Fine**

Tributi speciali: Euro 0,90

N=69500

E=29800

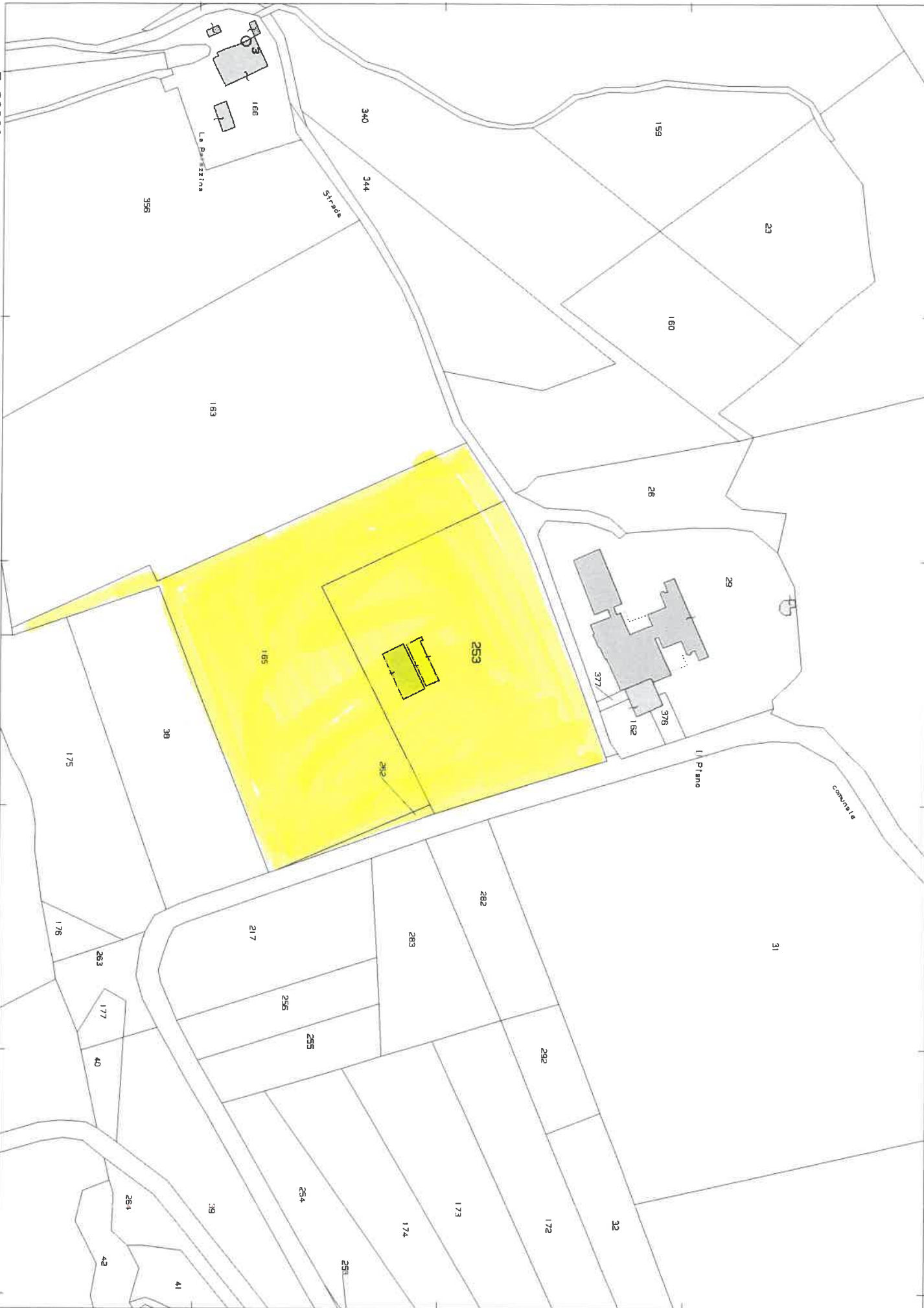

1 Particella: 253