



NUOVO CATASTO EDILIZIO URBANO

(R. DECRETO-LEGGE 18 APRILE 1959, N. 685)

Planimetria dell'immobile situato nel Comune di CERUJA Via CARNIA 2

Ditte

Allegata alla dichiarazione presentata all'Ufficio Tecnico Erariale di RAVENNA

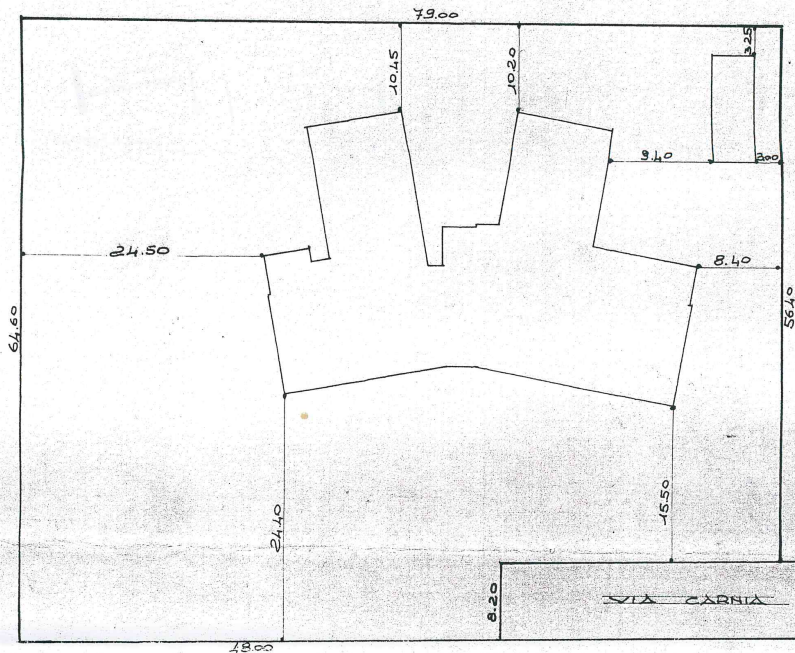

PLANIMETRIA RAPP 1:500

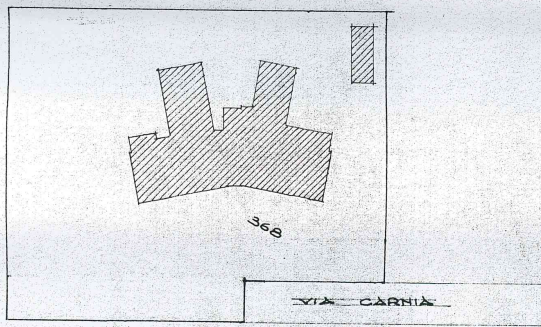

STRALCIO PLANIMETRICO

ORIENTAMENTO



SCALA DI 1:1000

SPAZIO RISERVATO PER LE ANNOTAZIONI D'UFFICIO

DATA

PROT. N°

3317/87

Fg 59

mapp 368

Compilata dal GEOMETRA

(Titolo, nome e cognome del tecnico)

SERGIO BEDEI

Iscritto all'Albo dei GEOMETRI

della Provincia di RAVENNA

DATA 03/09/86

Firma:

SPAZ

DATA

PROT. N°

PIANTA PIANO TERZO
PIANTA PIANO PRIMO

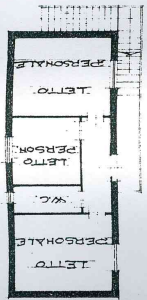

PIANTA PIANO SECONDO

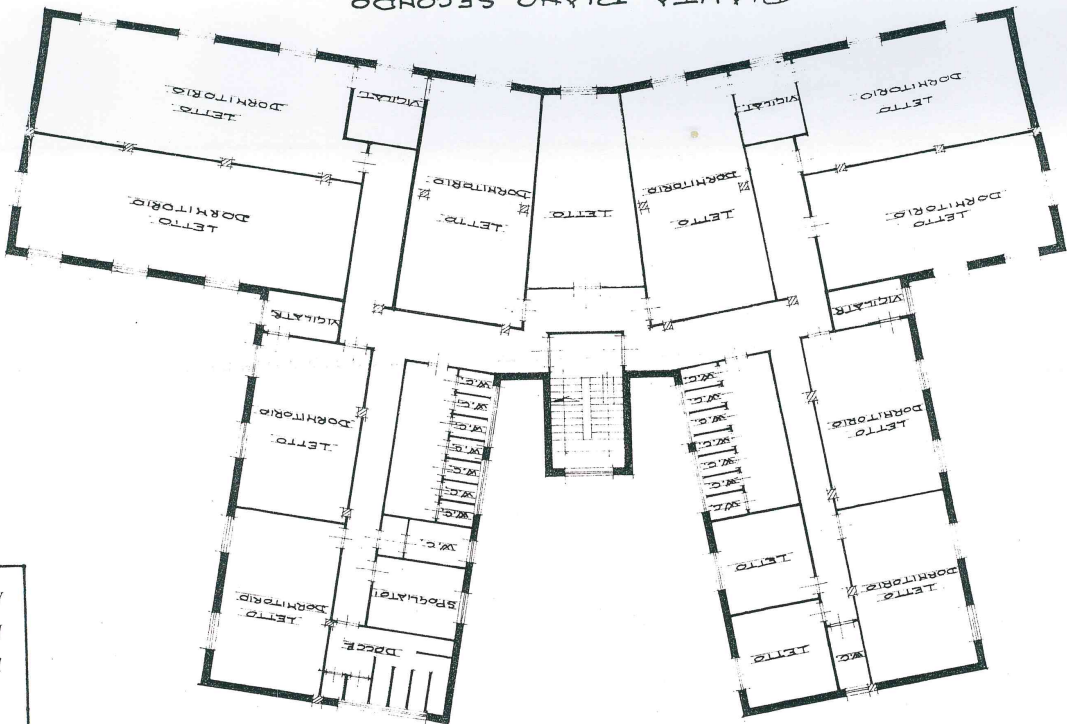

Plantimetria dell'
Villa Casadei R.
Allegata alla diet

NU

MODULO
F. ing. n. 496

PIANTA PIANO PRIMO H=3,30 m.

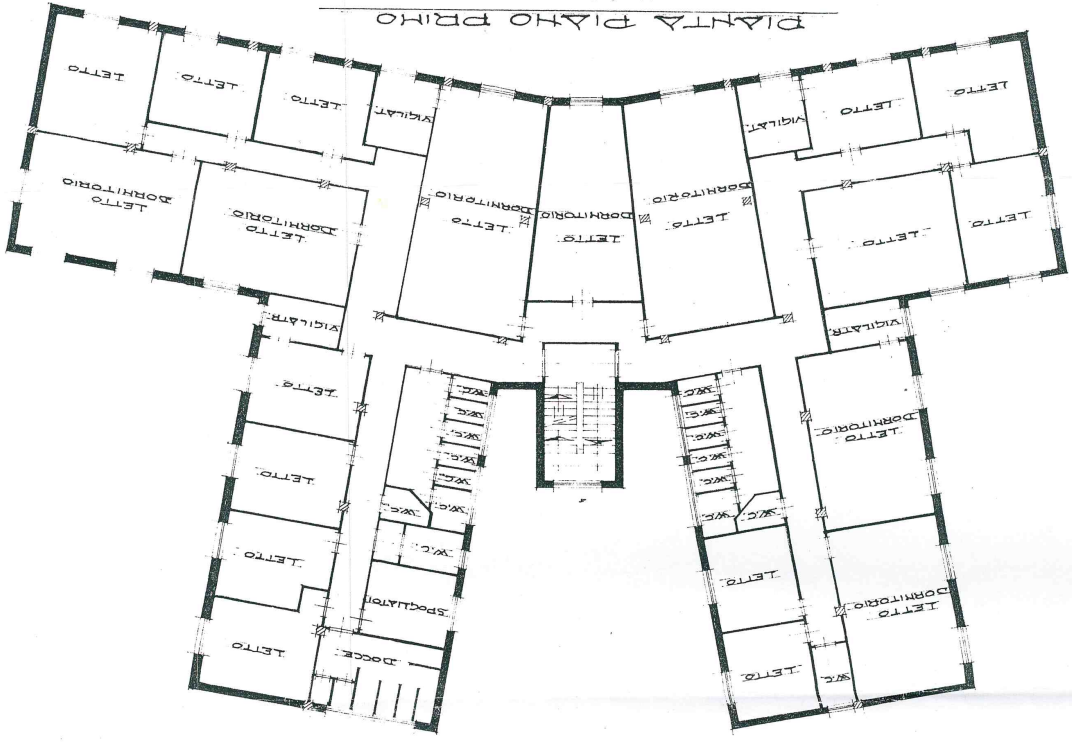

PIA

PIANTA PIANO TERRA H=3,30 m.

