

**Agenzia del Territorio
CATASTO FABBRICATI
Ufficio Provinciale di
Roma**

Dichiarazione protocollo n. RM0949272 del 21/09/2012

Planimetria di u.i.u. in Comune di Roma

Loc. Aranova - Via Nino Manfredi

civ. 12

Identificativi Catastali:

Sezione:

Foglio: 312

Particella: 430

Subalterno: 516

Compilata da:

Isritto all'albo:
Architetti

Prov. Roma

N. 12982

Scheda n. 1

Scala 1:100

Fabbricato Z1B
Scala A
Appartamento
Piano 3°
Interno 16
H 270

distacco su area di parcheggio con accesso da via Nino Manfredi
Particella 448

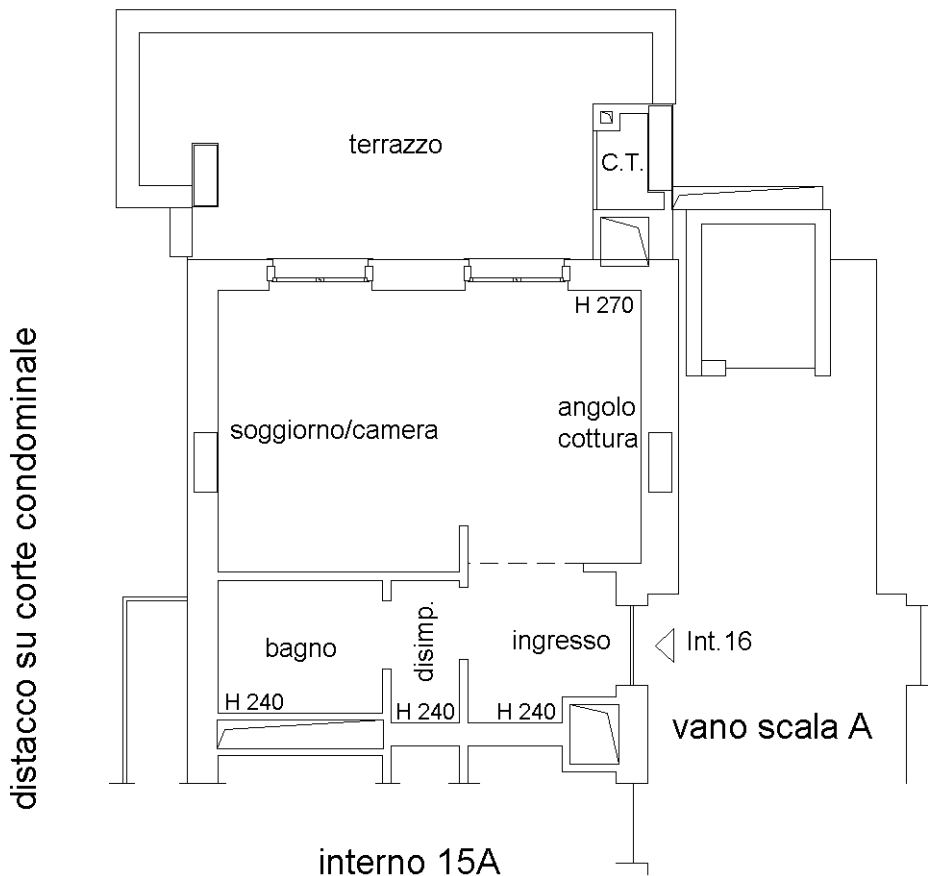

ORIENTAMENTO



scala 1:100

Ultima planimetria in atti

Data: 12/06/2024 - n. T138567 - Richiedente: [REDACTED]

Totale schede: 1 - Formato di acquisizione: A4(210x297) - Formato stampa richiesto: A4(210x297)

Catasto dei Fabbricati - Situazione al 12/06/2024 - Comune di FIUMICINO(M297) - < Foglio 312 - Particella 430 - Subalterno 516 >
VIA NINO MANFREDI n. 12 Lotto Z Edificio 1B Scala A Interno 16 Piano 3