

FABBRICATO Z1B
ELABORATO PLANIMETRICO
TAVOLA 1

ELABORATO PLANIMETRICO
 Compilato da: Eramo Loreto
 Comune di Fiumicino
 Dimostrazione grafica dei subaltri

Iscritto all'albo: Geometri
 Particella: 430
 Foglio: 312
 Sezione:

Prov. Roma
 N. 10471
 del 28/12/2021
 del Tipo Mappale n. 500

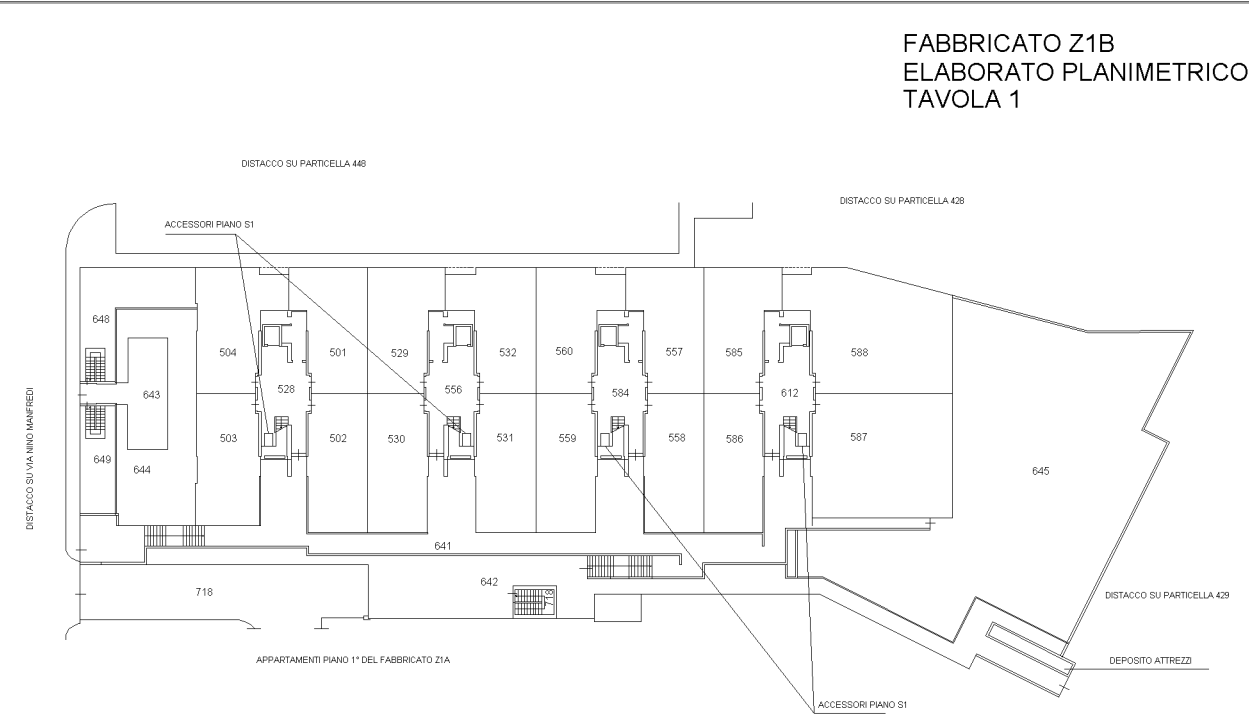

PIANTA PIANO TERRA

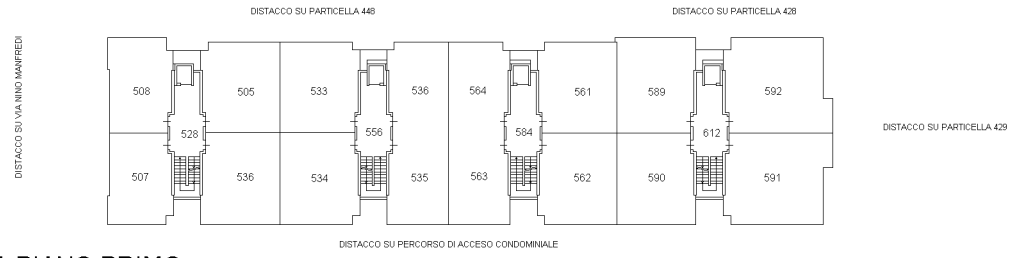

PIANTA PIANO PRIMO

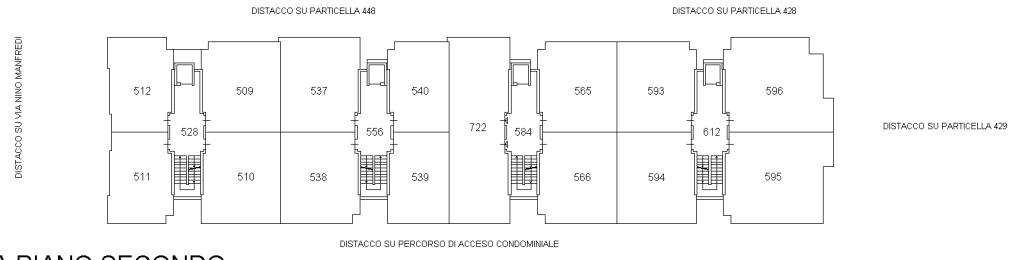

PIANTA PIANO SECONDO

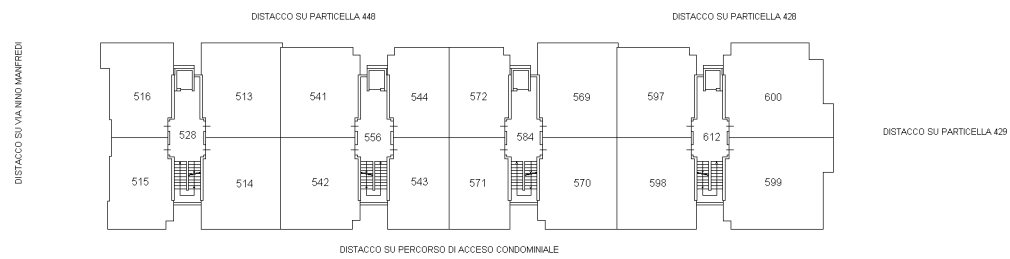

PIANTA PIANO TERZO

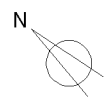

Elaborato Planimetrico - Catasto dei Fabbricati - Situazione al 12/06/2024 - Comune di FIUMICINO(M297) - < Foglio 312 Particella 430 >

FABBRICATO Z1B
ELABORATO PLANIMETRICO
TAVOLA 2

ELABORATO PLANIMETRICO
 Compilato da: Eramo Loreto
 Comune di Fiumicino
 Dimostrazione grafica dei subalberni

Iscritto all'albo: Geometri
 Particella: 430
 Foglio: 312
 Sezione:

Prov. Roma
 P.R. n. 09442/p.n.
 del
 Tipo Mappale n.

N. 10471
 28/12/2021 del
 Scala 1 : 500

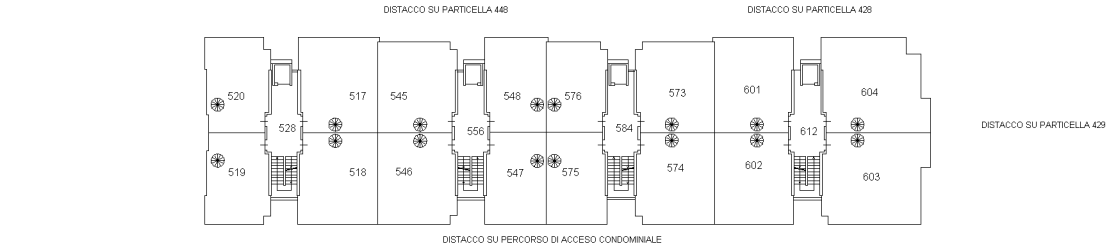

PIANTA PIANO QUARTO

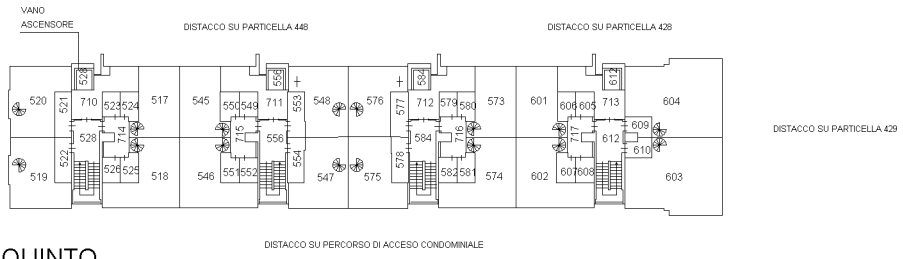

PIANTA PIANO QUINTO

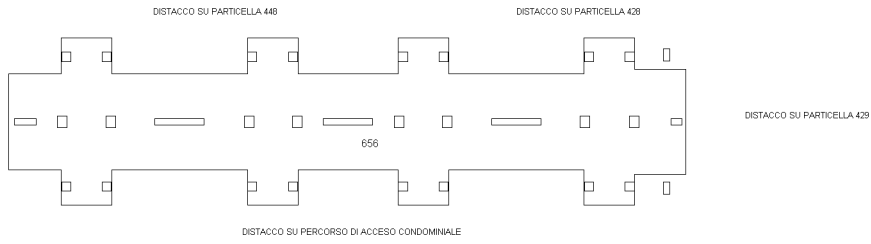

PIANTA PIANO SESTO-COPERTURA

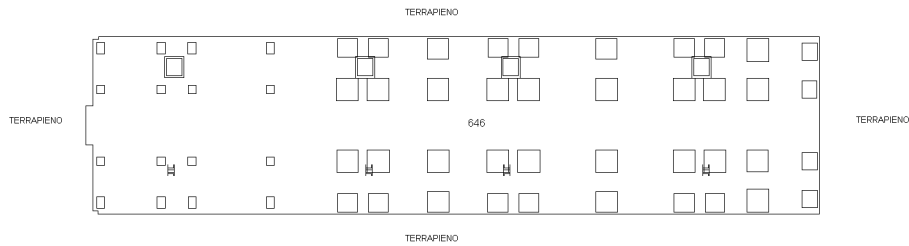

PIANTA PIANO S1- VANI TECNICI

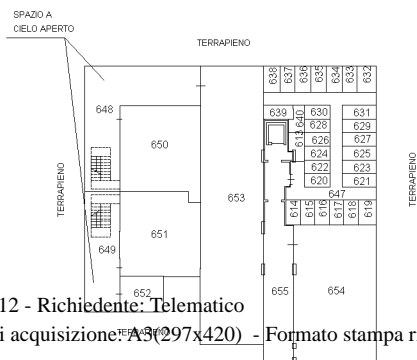

PIANTA PIANO S2



Agenzia delle Entrate
CATASTO FABBRICATI
 Ufficio provinciale di Roma

Ultima planimetria in atti
 Data: 12/06/2024 - n. T130612 - Richiedente: Telematico
 Totale schede: 2 - Formato di acquisizione: A3(297x420) - Formato stampa richiesto: A4(210x297) - Fattore di scala non utilizzabile