

MODULARIO
F. rig. rend. 407



MINISTERO DELLE FINANZE
DIPARTIMENTO DEL TERRITORIO
CATASTO EDILIZIO URBANO (RDL 13-4-1939, n. 652)

MOD. **SN** (CEU)

LIRE
500

Planimetria di u.i.u. in Comune di SERINA via Roma civ. 41

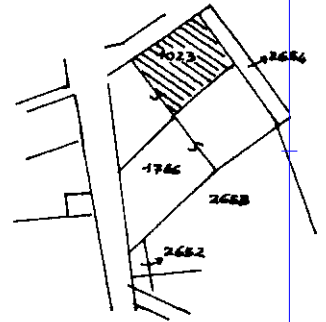
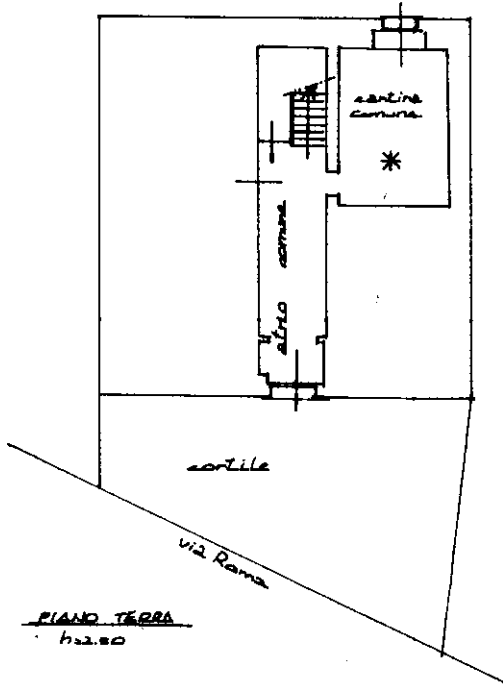

ESTRATTO MAPPA
1:10000

* a tutte le unità immobiliari
del fabbricato

PER DIVISIONE DEL FOGLIO 32 MAPP. 1023 SUB
ASSIEME IL NUOVO IDENTIFICATIVO FOGLIO 32
MAPP. 1023 SUB 701

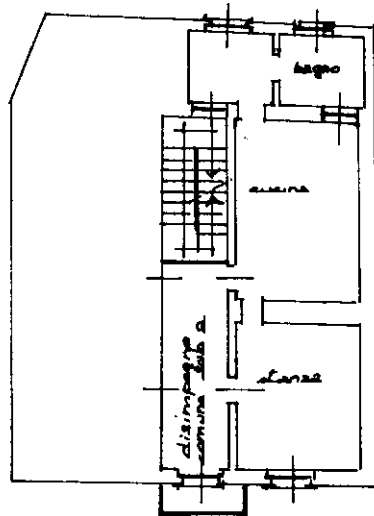

PIANO SECONDO
h=2.60

ORIENTAMENTO

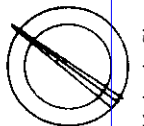

SCALA DI 1:200

Dichiarazione di N.C.

Denuncia di variazione

Compilata dal

(Titolo, cognome e nome)

Geom. BONALDI CESARE

RISERVATO ALL'UFFICIO

08 FEB 1997 = 00 303

Data presentazione: 08/02/1997 - Data: 02/07/2024 - n. T478 - Richiedente: CSTGNN71C17G856G

Totale schede: 32 Formato di acquisizione: A4 (210x297) della provincia di Bergamo n. 912

n. 1023 sub. 701 data 01/01/97 Firma [Signature]