

**Agenzia del Territorio**  
**CATASTO FABBRICATI**  
 Ufficio provinciale di  
 Brescia

Dichiarazione protocollo n. BS0075133 del 05/03/2004  
 Planimetria di u.i.v. in Comune di Manerbio  
 Via Dante Alighieri

civ. 69

Identificativi Catastali:  
 Sezione: MCF  
 Foglio: 10  
 Particella: 138  
 Subalterno: 5

Compilata da:  
 Scaramuzza Paolo  
 Iscritto all'albo:  
 Geometri  
 Prov. Brescia N. 2528

Scheda n. 1  
 Scala 1:200

Ultima planimetria in atti

Data: 10/10/2019 - n. T294068 - Richiedente: FRTLRT74D25B393T

Totale schede: 1 Formato di acquisizione: A3(297x420) - Formato stampa richiesto: A4(210x297)

PIANO TERRA

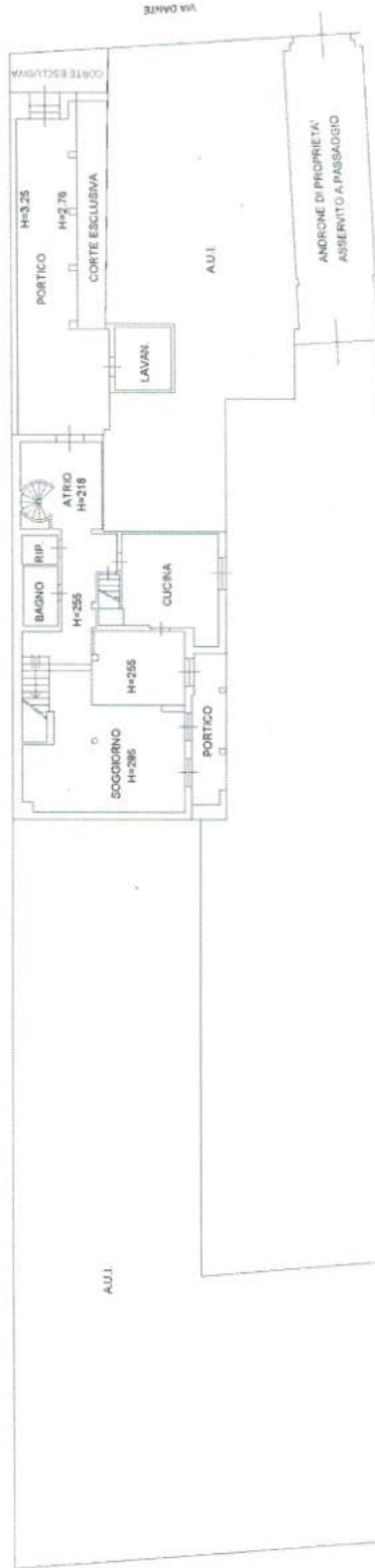

PIANO INTERRATO

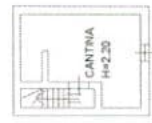

PIANO PRIMO

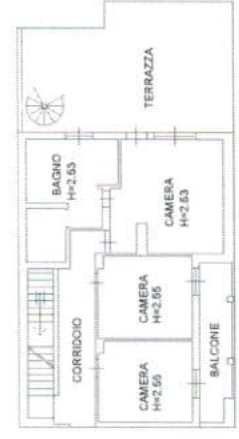

Catasto dei Fabbricati - Situazione al 10/10/2019 - Comune di MANERBIO (E884) - < Sez. Urb. - NCI - Foglio: 10 - Particella: 138 - Subalterno: 5 >  
 VIA DANTE ALIGHIERI n. 69 piano: T-1-S1;

Min. A. (Nuovo Catasto Edilizio Urbano)

MINISTERO DELLE FINANZE  
DIREZIONE GENERALE DEL CATASTO E DEI SERVIZI TECNICI ERARIALI

Lire 30

### NUOVO CATASTO EDILIZIO URBANO

Planimetria dell'immobile situato nel Comune di MANERBIO (ca. accatasto-manerbio) in via DANTE, n. 67, BAGNO MELLA (prop. BAGNO MELLA CATERINA A. BAGNO MELLA) 46-10-102 (306/3) SCHEDE



REGOLAMENTO  
P. C. E. T. 1983

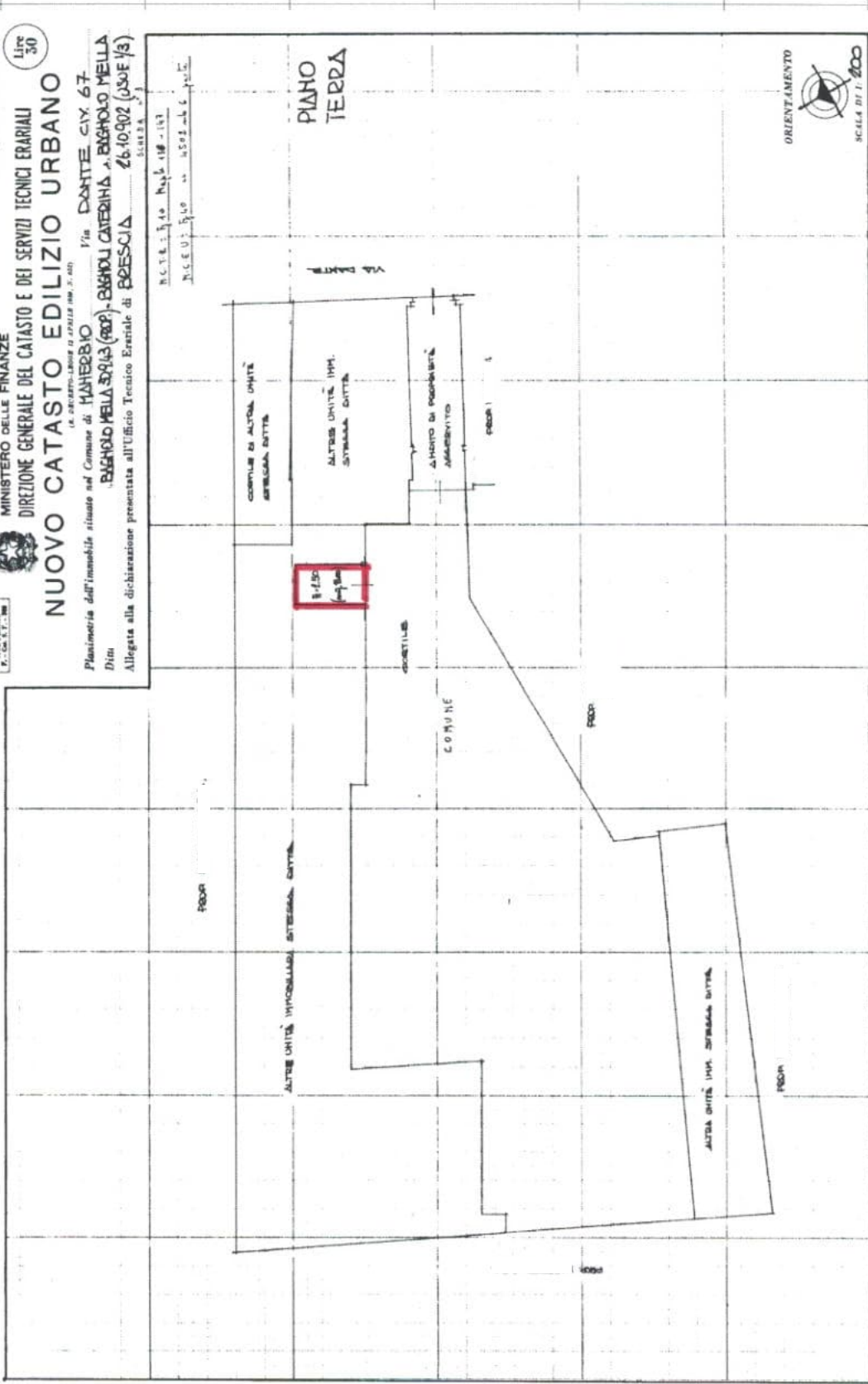

SPAZIO RISERVATO PER LE ANNOTAZIONI D'UFFICIO

DATA 31-3-1983  
PART. N° 150

Compilata dal GEOMETRA  
VERGINE GIUSEPPE  
Arretrata all'Art. 43, GEO. n. 562  
della Provincia di BRESCIA  
data 21 DICEMBRE 1982  
P. C. E. T. 1983

Auto al MS 558

Catasto dei Fabbricati - Situazione al 10/10/2019 - Comune di MANERBIO (E884) - < Sez. Urb.: NCT - Foglio: 10 - Particella: 138 - Subalterno: 3 >  
VIA DANTE ALLIGHIERI n. 67 piano: T;

Ultima planimetria in atti

