



CATASTO EDILIZIO URBANO (RDL 13-4-1939, n. 652)

500

Planimetria di u.i.u. in Comune di **SEREGNO** via **MARCONI**

civ. **13**

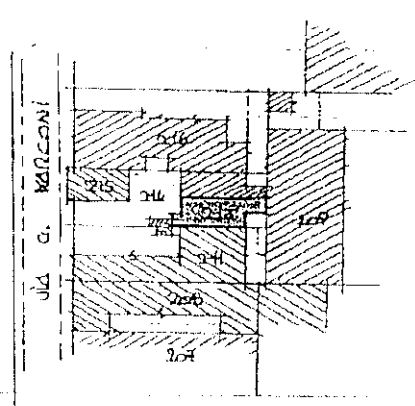
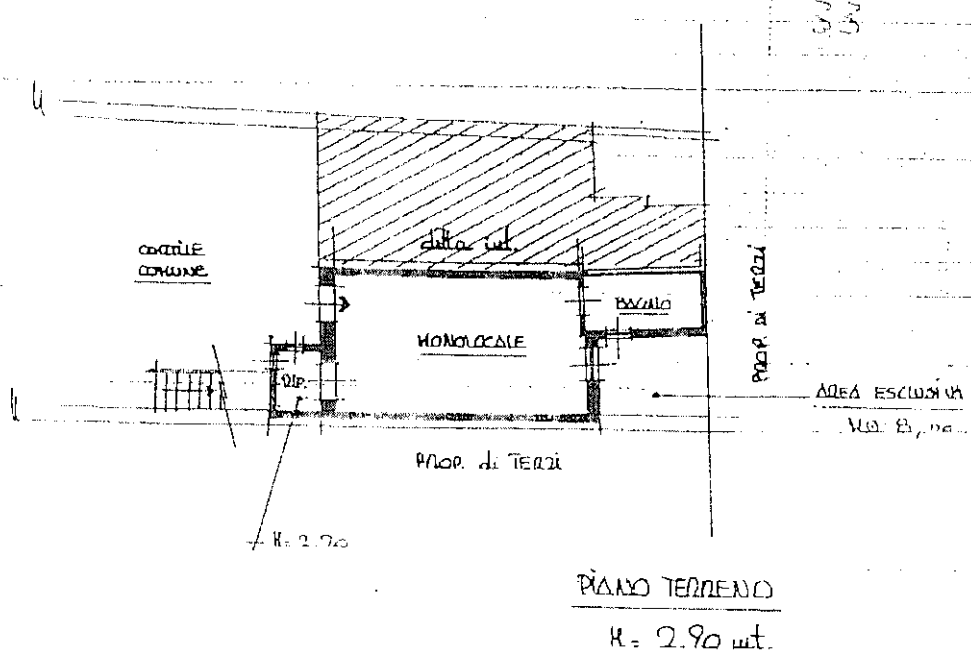

ESTRATTO MAPPA
Foglio 25

LA PRESENTE ANNULLA
E SOSTITUISCE ORIENTAMENTO

11001589 17 OTT. 1995



SCALA DI 1:200

Dichiarazione di N.C.
Denuncia di variazione

Completata dal **ARCH. ADRIANO VITTONI**
(Firma, cognome e nome)

RISERVATO ALL'UFFICIO

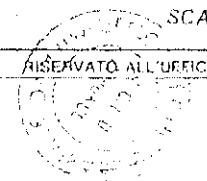

Ultima planimetria in atti
702

Iscritto all'albo de **ARCHITETTI**
della provincia di **MILANO** n. **5926**

Catasto dei Fabbricati - Situazione al 10/03/2023 - Comune di SEREGNO(1625) - < Foglio 25 - Particella 213 - Subalterno 702 >
VIA GUGLIELMO MARCONI n. 13 Piano T



N=5055200

E=1515700

Comune: (MI) SEREGNO
 Foglio: 25
 Scala originale: 1:1000
 Dimensione cornice: 267.000 x 189.000 metHrotcollo pratica T465375/2023
 I-Mar-2023 20:39:52

1 Particella: 213