

**Agenzia del Territorio
CATASTO FABBRICATI
Ufficio Provinciale di
Cosenza**

Dichiarazione protocollo n. CS0355425 del 22/08/2008

Planimetria di u.i.u. in Comune di Montalto Uffugo

Via Conte Di Cavour

civ. SNC

Identificativi Catastali:

Sezione:
Foglio: 7
Particella: 1206
Subalterno: 6

Compilata da:

Iscritto all'albo:
Ingegneri

Prov. Cosenza

N. 2793

Scheda n. 1

Scala 1:200

N.B. in rosso le misure rilevate in fase di sopralluogo

Piano Primo
H= cm 270

SUPERFICI APPARTAMENTO		
superficie calpestabile (escl. balconi)	mq	94,60
superficie lorda (escl. balconi)	mq	111,10
superficie lorda balconi	mq	22,50

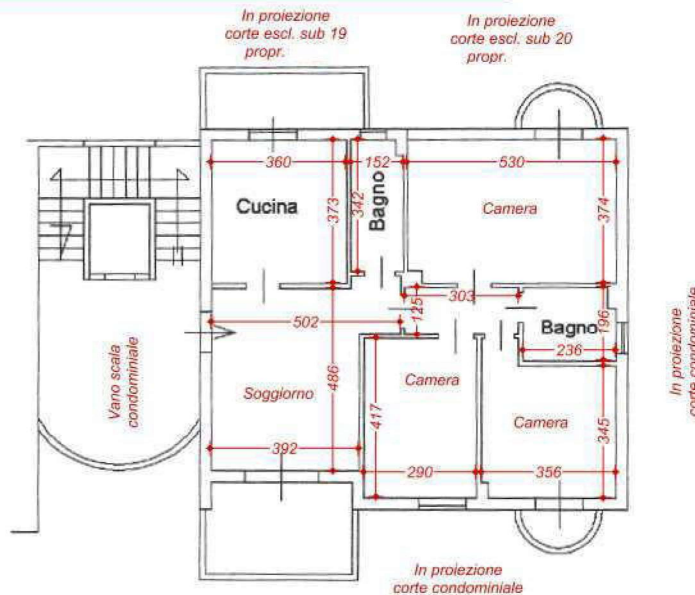

Piano Quarto
Hm= cm 125

SUPERFICI SOFFITTA		
superficie calpestabile	mq	15,10
superficie lorda	mq	23,50



Piano S1
H= cm 250

SUPERFICI BOX-CANTINOLA		
superficie calpestabile	mq	23,80
superficie lorda	mq	25,40

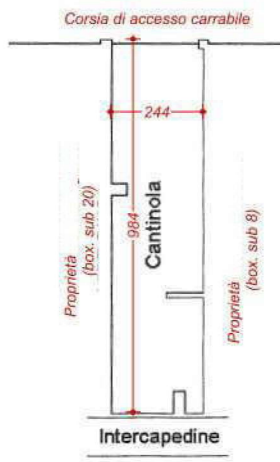

Catasto dei Fabbricati - Situazione al 11/12/2013 - Comune di MONTALTO UFFUGO (P410) - Foglio: 7 - Particella: 1206 - Subalterno: 6 - VIA CAVOUR SNC piano: 1-4-S1;

Ultima Planimetria in atti